

# CFC

COMPAGNIE FRANÇAISE DE CROISIÈRES

**LA FRANCE EST UNIQUE  
CFC CROISIÈRES... AUSSI !**



**EUROPE DU NORD | MÉDITERRANÉE  
CANARIES & MADÈRE | GRANDS VOYAGES**

**CROISIÈRES JUIN 2023 À MARS 2024  
2<sup>ÈME</sup> ÉDITION**



**D**'autant diront que créer une compagnie de croisières, Française, dans les temps actuels est une aventure hors du commun, folle, passionnante... voire inconsciente.

Et pourtant, nous sommes animés depuis de nombreuses années par le souhait inébranlable de redonner à la France une compagnie accessible à toutes et tous, sous pavillon français, offrant au départ de ports Français une diversité de destinations inégalée, à la découverte de cultures et de paysages fascinants.

Compagnie Française de Croisières est à nulle autre pareille. Nous vous proposons de renouer avec le véritable et authentique voyage en mer, cette tradition de la découverte maritime qui a été supplantée par les gigantesques navires parfois comparés à des parcs d'attractions flottants. À bord, pas de murs d'escalade, de patinoires ou galerie marchande sur plusieurs ponts. Ce que nous vous proposons est une haute qualité de service, de gastronomie, de vastes espaces avec l'un des ratios les plus élevés de l'industrie, un style de croisière traditionnel tourné vers les destinations que nous faisons découvrir. Pour renouer le lien entre l'homme et la mer, le RENAISSANCE est le navire idéal pour vous et vos envies de découvertes.

Ce navire, recherché ardemment avec passion et détermination, nous avons souhaité l'enregistrer sous pavillon Français, avec comme port d'attache Marseille. Un événement en soi dans le monde maritime car cela n'était pas arrivé depuis plus de 37 ans. Ce havre de paix vous mènera vers les plus belles destinations depuis Le Havre et Marseille vous offrant l'une des programmations les plus diversifiées, que nous avons créée en mettant les souhaits des passagers Français et francophones au cœur de nos décisions.

RENAISSANCE, un nom à la signification multiple, qui marque le renouveau de la croisière à la Française, accessible à tous.

Bienvenue à bord avec Compagnie Française de Croisières pour découvrir le monde à bord de ce petit bout de France... en mer !

**Clément Mousset**  
**Cédric Rivoire-Perrochat**

Co-fondateurs de Compagnie Française de Croisières

## Sommaire

### QUI SOMMES-NOUS ?

Notre philosophie	2-3
Notre engagement environnemental	4-5
Renaissance, le renouveau du pavillon français	6-7
Renaissance, présentation du navire	8-13
Un service d'Exception	14-15
La Gastronomie	16-17
Animations & activités	18-19

<b>2-31</b>	Bien-être à bord	20-21
	Excursions : émotions & découvertes	22-23
	Les cabines standard (intérieures et extérieures)	24-25
	Les suites et leurs avantages dédiés	26-27
	Les forfaits optionnels (Boissons)	28
	Les forfaits cadeaux et crédits à bord	29
	Club de Fidélité Renaissance, Croisières Familles	30
	Tarifcation : comment ça marche ?	31

### LES CROISIÈRES AU LONG-COURS

Au départ du Havre : croisières en Europe du Nord	32-49
Au départ de Marseille : croisières en Méditerranée	50-71

### NOUVEAUX ITINÉRAIRES EXCLUSIFS

Merveilles du Monde Antique, Égypte, Israël, Jordanie, Grèce & Malte	72-83
Soleil d'hiver vers l'Afrique de l'ouest, le Cap-Vert et les îles Fortunées	74-75

### 32-71

### CROISIÈRES 2024-2025

Au départ du Havre & de Bordeaux	76
Au départ de Marseille	77

### VOTRE NAVIRE

Descriptif technique du navire	78-79
Plan des ponts	80-81

### INFORMATIONS

Vie à bord, informations générales	82-85
Conditions particulières de vente	86-89
Carnet de bord des croisières 2023/2024/2025	90

# NOTRE PHILOSOPHIE

## Renouer avec les plaisirs de la croisière traditionnelle

Compagnie Française de Croisières vous propose de renouer avec la grande tradition de la croisière maritime, celle où l'on prend le temps de voyager, de découvrir et de créer des liens inoubliables avec son navire et les destinations. Vous apprécierez le haut niveau de qualité de service à bord et l'exigence que nous avons apporté à la création de nos itinéraires si bien qu'à chaque nouvelle journée, vous vous émerveillerez des paysages différents, du sourire et de l'accueil aux escales, de la culture et de la diversité du monde. Le tout à bord d'un navire élégant et intime qui vous offre bien plus d'espace que tout autre navire géant de la nouvelle génération.

### Compagnie Française, pavillon Français !

Créée par des professionnels reconnus de l'industrie de la croisière et basée à Marseille, Compagnie Française de Croisières est la première compagnie de croisières à battre pavillon Français avec comme port d'attache Marseille depuis près de 40 ans. Une volonté des deux fondateurs qui souhaitent profondément redonner au pavillon national une place dans ce marché en pleine croissance du tourisme maritime.

### Des croisières 100% francophones

Compagnie Française de Croisières vous propose des voyages 100% francophones, offrant à nos passagers le sentiment d'être « à la maison » à chaque instant. Depuis nos animations aux excursions lors des escales, aux produits sélectionnés pour le plaisir de vos papilles, tout à bord reflétera l'art de vivre à la Française tout en vous permettant de découvrir quelques-unes des plus belles destinations au monde au départ de Marseille ou Le Havre.

### Le retour de l'authentique voyage en mer

Compagnie Française de Croisières croit dans le futur des navires de plus petite taille, de style traditionnel et authentique avec un accent particulier porté sur un service attentionné et chaleureux. Là où le contact humain existe et où l'on retrouve le plaisir de la navigation. Et notre élégant RENAISSANCE ne déroge pas à cette règle. En renouant avec les plaisirs de la navigation au long cours et de la découverte des escales, et en proposant une gastronomie de haut niveau, RENAISSANCE saura conquérir votre cœur grâce à son atmosphère unique.

### La culture au cœur de nos croisières

Compagnie Française de Croisières a créé des itinéraires originaux au départ de ports français, avec des escales où patrimoines culturel, historique et naturel sont au cœur de notre ADN. Et pour profiter pleinement des itinéraires, un conférencier sera présent à bord de toutes nos croisières avec pour mission de vous faire découvrir la destination sous tous ses angles !

### Croisières adultes... mais pas seulement

Bien que la plupart de nos croisières soient réservées aux adultes, certains de nos départs s'adressent plus spécifiquement aux familles : grands-parents, parents et enfants (à partir de 6 mois, capacité limitée). Ces départs sont proposés durant les périodes de vacances scolaires pendant lesquelles des activités dédiées seront proposées. Repérez le pictogramme sur les pages itinéraires pour connaître si votre départ est une croisière multigénérationnelle.

### Pas de supplément pour les voyageurs SOLO !

Compagnie Française de Croisières prend soin des Voyageurs Solo à bord de RENAISSANCE. Avec près d'une centaine de cabines réservées aux Voyageurs Solo, Compagnie Française de Croisières propose une solution plus abordable et inédite en France, bien supérieure aux pratiques constatées dans le monde de la croisière. Aucun supplément SOLO n'est appliqué aux voyageurs SOLO sur une large sélection de catégories. Mais plus encore, nous proposons à bord de RENAISSANCE un programme d'activités dédié aux Voyageurs Solo.

## UN ÉQUIPAGE DU MONDE ENTIER 100% FRANCOPHONE

**Français & Européen : Officiers Ponts & Machines**  
**Français, Européen & International Francophone : Directeur de croisière | Équipe d'animation**  
**Hôtesse & hôte de réception | Bureau des excursions | Serveurs bars & restaurants | Cabiniers**  
**Concierge et maître d'hôtel pour les suites | Personnel du Spa, des boutiques, du Casino**  
**International : Personnels techniques**

\* Mermoz est le dernier paquebot de croisières à avoir arboré un port d'attache en France métropolitaine. En 1984, la compagnie Paquet choisit le pavillon des Bahamas et Nassau, disant adieu à une longue tradition maritime.

# NOS ENGAGEMENTS POUR L'ENVIRONNEMENT

Compagnie Française de Croisières souhaite être l'une des compagnies les plus responsables en matière de réduction de son impact sur l'environnement. Si les paquebots gigantesques sont souvent décriés, à tort, RENAISSANCE répond aux plus hautes exigences environnementales notamment grâce à sa petite taille. Au cours de sa carrière, il a été spécifiquement adapté pour la navigation en zones réglementées telles que l'Alaska, la mer Baltique ou encore l'Antarctique. Remis aux normes en vigueur les plus récentes lors de sa rénovation durant l'hiver 2022-23, Compagnie Française de Croisières va encore plus loin dans sa volonté de proposer des croisières respectueuses de l'environnement.

## Système de lavage des fumées (scrubbers) & filtres catalytiques

Reconnus pour réduire jusqu'à 99% les émissions de dioxyde de soufre et d'azote, les scrubbers de Renaissance ont été adaptés de « circuit ouvert » à « circuit fermé », signifiant qu'aucun résidu n'est rejeté à la mer mais déchargé dans des ports en capacité de les retraiter. En complément, les tuyaux d'échappement des fumées sont équipés de filtres catalytiques réduisant les émissions d'ammoniac et d'azote de plus de 99%.

## Branchement électrique à quai

Bien qu'encore peu disponible dans le monde, RENAISSANCE est équipé d'un système de branchement à quai, permettant au navire de se brancher sur le réseau électrique terrestre et de ne pas utiliser ses propres générateurs. Les ports de Marseille et Le Havre sont tous les deux engagés dans de lourds investissements d'électrification de leurs quais dédiés à la croisière d'ici à 2027, et RENAISSANCE est d'ores et déjà prêt à s'y connecter.

## Carburant & vitesse

Compagnie Française de Croisières s'est engagée dès sa création à utiliser des carburants dits « légers », ne contenant que 0,1% de soufre (contre 0,5% selon la législation internationale). Bien que le navire puisse naviguer à une vitesse de 22 nœuds, Compagnie Française de Croisières a conçu l'ensemble de ses itinéraires à une vitesse moyenne de 14 nœuds, en allant au-delà des futures réglementations internationales EEXI (Energy Efficiency Existing Ship Index) imposant une réduction de 25% de la puissance de propulsion. La consommation de carburant, et donc la quantité d'émission, est réduite de manière significative.

## Traitements des eaux & recyclage

RENAISSANCE dispose des systèmes de traitement des eaux de ballast et d'eaux usées les plus avancés à ce jour, utilisant les technologies Zenon et ultra-violet. Nous nous assurons ainsi de préserver l'environnement sur lequel nous naviguons au quotidien en veillant à ne rien rejeter en mer. En complément, RENAISSANCE dispose d'équipements de recyclage et de traitement des déchets les plus récents, tels qu'incinérateur, récupérateur de chaleur, et « Bio Digesters », une technologie permettant de transformer les déchets alimentaires en eau et chaleur. Enfin, tous les déchets ne pouvant être traités à bord, seront débarqués uniquement dans des ports bénéficiant d'une infrastructure performante de recyclage et de revalorisation.

Au-delà de ces aspects, Compagnie Française de Croisières souhaite aller encore plus loin dans ses initiatives pour la préservation de l'environnement :

- Peinture écologique antifouling sur les œuvres vives de la coque permettant d'économiser jusqu'à 5% de la consommation de carburant pour la propulsion ;
- Suppression des plastiques à usage unique à bord (sacs, bouteilles d'eau, pailles, etc. ...)
- Ampoules à LED réduisant jusqu'à 25% la consommation d'énergie à bord ;
- Réduction massive des papiers imprimés à bord grâce au développement d'outils digitaux performants (écrans interactifs dans les espaces publics, etc.)
- Gestion au plus juste des stocks alimentaires pour éviter le gaspillage (circuits courts d'approvisionnement, producteurs locaux, etc.)

Une croisière éthique et durable est l'une des valeurs essentielles sur laquelle repose Compagnie Française de Croisières. Nous travaillons déjà en étroite collaboration avec les industriels français et internationaux (motoristes, chantiers navals, etc. ...) afin de réduire plus encore notre empreinte environnementale.

---

EMBARQUEZ AVEC COMPAGNIE FRANÇAISE DE CROISIÈRES POUR FAIRE DE LA CROISIÈRE UNE INDUSTRIE ENCORE PLUS EFFICACE ET DURABLE

---

# RENAISSANCE

## Le renouveau du Pavillon Français

Chez **Compagnie Française de Croisières**, le nom RENAISSANCE pour notre premier navire n'est pas du au hasard. Nous mettons un point d'honneur à faire revivre les voyages au long-cours à bord de paquebots intimes et élégants offrant les plus hauts ratios de confort et de service de l'industrie de la croisière dans la catégorie Premium.



**RENAISSANCE** sera le premier paquebot à battre pavillon français à être enregistré dans un port de France métropolitaine : MARSEILLE. Une première depuis 1984, année durant laquelle le célèbre paquebot Mermoz fut ré-enregistré sous pavillon des Bahamas. Compagnie Française de Croisières a fait ce choix audacieux face à d'autres pavillons, y compris le dernier registre français de Wallis & Futuna. Une véritable renaissance de notre pavillon national dans le monde des paquebots.

**RENAISSANCE** renoue avec la tradition des voyages au long cours au départ de ports de proximité, sans jamais avoir à effectuer de longs trajets pour rejoindre le port du Havre ou de Marseille. Grâce à sa taille idéale (1 100 passagers), RENAISSANCE est loin des méga-paquebots du tourisme de masse et représente un compromis idéal avec les petites unités de luxe du monde de la croisière d'expédition. Avec Compagnie Française de Croisières, vous redécouvrirez les plaisirs de la découverte et de la navigation à bord d'un paquebot traditionnel.

**RENAISSANCE**, un choix de nom également lié à l'histoire professionnelle des deux fondateurs de la compagnie, professionnels de l'industrie de la croisière. Touchés par la crise du Covid-19, ils n'ont pas ménagé leurs efforts durant deux ans pour réaliser ce rêve incroyable de lancer une nouvelle compagnie Française. Une renaissance pour eux personnelle autant que professionnelle.

**RENAISSANCE** est enfin un clin d'œil à l'histoire maritime française. Renaissance fut construit aux Chantiers de l'Atlantique en 1966 pour le compte de la compagnie de navigation Paquet. Héritier de la longue lignée des paquebots français construits après-guerre tels que Antilles, Flandres, France, etc., il est aussi l'un de ceux à la carrière la plus longue.

# RENAISSANCE

## Taillé pour les voyages au long-cours



### LES CABINES & SUITES

- A** GRANDE SUITE RENAISSANCE
- B** SUITES RENAISSANCE
- C** VUE MER AVEC BALCON PRIVE
- D** VUE MER AVEC ACCÈS TERRASSE-PROMENADE
- E** VUE MER STANDARD
- F** INTÉRIEURE STANDARD

### LES ESPACES PUBLICS

- 1** SALON & DISCOTHÈQUE LE PANORAMIQUE
- 2** SPA & SALON DE BEAUTÉ « LES EVENS »
- 3** PISCINE & BAR MOANA
- 4** RESTAURANT BUFFET « BELLE-ÎLE »
- 5** PISCINE DU PRADO
- 6** THÉÂTRE « LA BELLE ÉPOQUE »
- 7** BAR OCÉAN
- 8** CASINO DE FRANCE
- 9** PIANO-BAR « LE FOU CHANTANT »
- 10** RESTAURANT « LOUCHEBEM » <sup>(€)</sup>
- 11** GRAND RESTAURANT VATEL
- 12** RÉCEPTION & EXCURSIONS
- 13** BAR A VINS « LE DÉCANTEUR »
- 14** LE GRAND AUDITORIUM

# RENAISSANCE

## Les Espaces Publics

Construit avec des proportions majestueuses, et offrant une élégance intemporelle, RENAISSANCE est l'un des navires de croisières les plus spacieux au monde dans sa catégorie. Conçu pour offrir plus d'espace aux passagers qu'il accueille, il est aussi un chef d'œuvre de l'art et de la construction navale, au style classique qui vous fera sentir « comme à la maison ». Nos espaces publics sont élégamment décorés et comptent pas moins de 10 bars et salons dans lesquels vous profiterez pleinement de votre voyage avec Compagnie Française de Croisières. RENAISSANCE est un navire véritablement unique et prêt à vous accueillir pour vos plus beaux voyages au long-cours.



**LE PANORAMIQUE, salon & discothèque**  
Pont 12 avant

Situé à l'avant du navire sur le pont le plus haut, Le Panoramique vous offre une vue à 180°, un lieu idéal pour profiter des paysages lors des navigations scéniques ou tout simplement vous détendre autour d'un verre. Et le soir venu, dansez sur les rythmes de nos musiciens ou de notre DJ jusque tard dans la nuit.



**THÉÂTRE « LA BELLE ÉPOQUE »**  
Ponts 7 & 8 avant

Prenez place, détendez-vous et appréciez votre soirée au théâtre « La Belle Époque » de RENAISSANCE. Vous y découvrirez nos spectacles spécialement conçus pour Compagnie Française de Croisières, nos artistes invités, des surprises lors des escales prolongées. Il est aussi le lieu où vous serez présentés nos programmes d'excursions, les conférences sur les ports d'escale, les échanges avec notre équipage et beaucoup plus encore.



**BAR OCÉAN**  
Pont 8, avant

Dominant le Grand Foyer, le Bar Océan est le lieu parfait pour danser sur les musiques de notre orchestre tout en dégustant l'un des délicieux cocktails préparés par nos barmen experts pour l'apéritif ou pour finir la soirée. Disposant de grandes baies vitrées, vous ne manquerez rien des paysages qui défilent sous vos yeux.



**BOUTIQUES DE LA TRABOULE**  
Pont 8, milieu

Une envie de vous faire plaisir ? Acheter un souvenir de votre navire ou de votre escale ? Profiter de produits détaxés ? Alors les boutiques de la Traboule sont faites pour vous. Depuis les produits de première nécessité jusqu'aux bijoux et vêtements, vous trouverez tout ce dont vous avez envie ou besoin dans les boutiques.



**CASINO DE FRANCE**  
Pont 8, milieu

Tentez votre chance au Casino de France, où vous retrouverez vos jeux favoris tels que Roulette, Poker et Blackjack, sans oublier les incontournables bandits-manchots. Vous n'avez jamais joué ? Rassurez-vous car nos hôtes de table seront heureux de vous présenter les jeux et de vous faire des démonstrations.



**SALON RENDEZ-VOUS**  
Pont 8, milieu

Envie d'un apéritif avant de vous rendre au restaurant ou d'un cocktail après un dîner élégant ? À mi-chemin du théâtre et du restaurant principal, nos barmen seront heureux de vous accueillir en journée et en soirée au Salon Rendez-vous.



**LE FOU CHANTANT, PIANO-BAR**  
Pont 8, milieu

Entourez votre pianiste et chantez avec lui sur vos titres préférés. Le Fou Chantant vous attend tous les soirs pour des moments drôles et rythmés dans une version « live » d'un karaoké décontracté.



**SALON HECTOR B.**  
Pont 8, arrière

Amoureux de musique classique ? Notre formation vous attend au Salon Hector B. pour des concerts intimes au son des plus grandes mélodies. Le Salon Hector B. vous accueille également pour des activités en journée. Installez-vous confortablement et profitez du temps présent.



**CAFÉ-BIBLIOTHÈQUE « LES EXPLORATEURS »**  
Pont 8, arrière

Bienvenue dans notre espace Bibliothèque où vous trouverez près de 6 000 ouvrages en français : romans, nouvelles et beaux livres vous attendent pour votre plus grand plaisir. Installez-vous confortablement dans l'un des fauteuils ou canapés et plongez-vous dans un univers littéraire unique en mer. Et pourquoi ne pas demander à notre Barista l'une de nos spécialités de café ou de thé, accompagnée d'une pâtisserie fraîchement préparée par nos chefs ?



**@NNECTIONS, ESPACE INTERNET**  
Pont 8, arrière

Vous n'avez pas d'ordinateur ou de smartphone, mais vous souhaitez rester en contact avec votre famille et vos amis ? C@NNECTIONS vous est destiné. Connectez-vous depuis les ordinateurs mis à votre disposition et surfez sur Internet 24h/24. Il vous suffit de choisir votre forfait Internet et de vous lancer. Et si vous disposez de votre propre appareil, n'hésitez pas à vous connecter sur notre réseau Wi-Fi pour accéder à Internet depuis tous les espaces publics à bord.



**LE DÉCANTEUR, BAR À VINS**  
Pont 7, milieu

Venez découvrir les crus de nos vignerons partenaires dans cet espace dédié aux amateurs de vins. Et pourquoi ne pas participer à une dégustation professionnelle avec notre maître sommelier ? Si vous êtes amateur, alors notre bar à vins Le Décanteur est fait pour vous.



**LE GRAND AUDITORIUM**  
Pont 7, milieu

Espace polyvalent, le Grand Auditorium vous accueille pour des démonstrations culinaires et même des séances de cinéma. Il est également privatisable dans le cadre de groupes privés constitués.

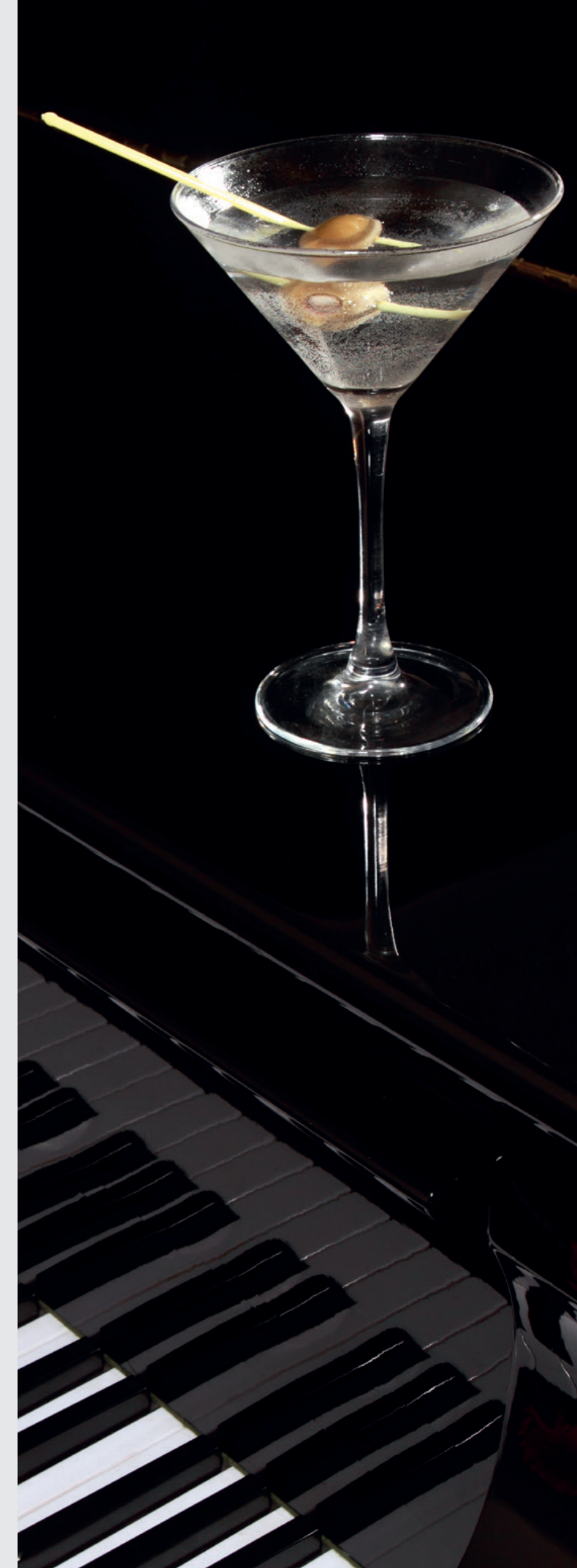





# UN SERVICE INÉGALÉ

## Élégant, attentif, discret

Voici les caractéristiques du service traditionnel qui est au cœur de tout ce que nous faisons à bord. Pour nous, le service, c'est de savoir ce dont vous avez besoin avant même d'en avoir fait la demande. Il est discret, authentique et chaleureux. À bord de RENAISSANCE, vous êtes une priorité, pas un numéro, et vous le découvrirez au travers d'une collection de petits gestes sincères qui vous permettent de vous détendre et de profiter pleinement de vos vacances. Fondé sur les normes renommées de l'époque des grands voyages au long-cours, notre style de service unique dépassera à coup sûr toutes vos attentes. Qu'il s'agisse de vous accompagner à votre cabine le jour de l'embarquement, de vous accueillir par votre nom ou de nous souvenir de votre préférence pour la cuisson de votre viande et de la manière dont vous prenez votre café, les 560 membres d'équipage de RENAISSANCE auront le plaisir de vous faire sentir comme chez vous.

### Notre service en quelques chiffres

Ratio « Passager/membre d'équipage » : 1,9, l'un des meilleurs de l'industrie. À titre de comparaison, ce ratio est supérieur à 3 à bord des paquebots géants du monde de la croisière.

### 560 membres d'équipage dont :

- 82 personnels Ponts & Machines
- 478 personnels hôteliers

### Nationalités :

- Officiers : Français et Européens
- Hôtellerie : Internationaux, francophones



# LA GASTRONOMIE

## Nous mettons les petits plats dans les grands

La gastronomie à bord d'un navire est toujours un événement : celui où les palais recherchent les meilleures saveurs. Imaginés par le Chef français Anthony Mauboussin, nous avons élaboré des menus en privilégiant des producteurs locaux et nationaux. Vous applaudirez la créativité et l'imagination de nos équipes culinaires depuis le petit-déjeuner, essentiel à une bonne journée, jusqu'aux attentions de fin de soirée.

Et à bord de RENAISSANCE, vous n'aurez que l'embaras du choix : le « Grand Restaurant Vatel » pour un déjeuner ou un dîner élégant ; le restaurant-buffet « Belle-Île » pour une ambiance plus décontractée ; l'un des restaurants de spécialités pour une nouvelle expérience culinaire. La question qui se posera alors à vous, sera de savoir quelle atmosphère choisir pour votre apéritif et là encore le choix ne manque pas.



## Où vous restaurer ?

### GRAND RESTAURANT VATEL

*Ponts 7 & 8, arrière*

Propose deux services de restauration pour le dîner (19h ou 21h).  
Service libre pour le petit-déjeuner et le déjeuner.  
(sans supplément)

### RESTAURANT-BUFFET BELLE-ÎLE

*Pont 11, arrière*

Ouvert pour tous les services de restauration, en version décontractée.  
Le thé de l'après-midi vous y sera proposé chaque jour, vous proposant pâtisseries et canapés.  
(sans supplément)

### SAÏGON

*Pont 11, arrière bâbord*

Pour une expérience culinaire aux saveurs asiatiques  
(avec supplément et sur réservation)

### LOUCHEBEM

*Pont 8, arrière-tribord*

Pour les amoureux de la viande, il est l'endroit parfait pour déguster (entre autres délices) notre célèbre « Terre & Mer »  
(avec supplément et sur réservation)

### LA TABLE DU CHEF

*Pont 8, arrière-Bâbord*

Une expérience culinaire à nulle autre pareille pour 12 hôtes qui se délecteront d'un menu à sept plats spécialement créés comme un hommage aux plus grands paquebots français d'autrefois.  
Chaque plat est accompagné du vin correspondant aux multiples saveurs que vous découvrirez au cours de ce dîner d'exception.  
(avec supplément et sur réservation)

**Service en cabine** disponible de 6h à minuit

Petit-déjeuner continental inclus.

(un supplément peut s'appliquer pour le menu de service en cabine)

# ANIMATIONS ET ACTIVITÉS

## Pour d'incroyables journées & soirées !

**S**e sentir heureux en regardant la mer, tout oublier et profiter de l'immensité sans limite depuis les vastes ponts de teck vous offrant des vues imprenables sur le monde qui défile devant vos yeux : vos journées seront riches d'activités à bord de RENAISSANCE. Assistez à une conférence passionnante sur la destination de votre croisière, jouez aux cartes avec vos nouveaux amis rencontrés à bord, prenez un bon livre à la bibliothèque et installez-vous dans un transat sur le pont, suivez un cours d'artisanat\* ou de yoga\*. Vous l'aurez compris, tout est proposé à bord de votre résidence sur la mer et vous êtes libre de tout faire... ou au contraire de ne rien faire du tout. Et le soir venu, lorsque les étoiles scintillent au-dessus de votre navire, rejoignez notre grand théâtre « La Belle Époque » pour un spectacle attrayant, un concert mélodieux ou un événement spécial, ou installez-vous dans votre salon favori pour y écouter vos musiques préférées. Mais si vous préférez danser jusqu'au bout de la nuit, direction « Le Panoramique » pour vous déhancher aux sons de notre DJ avec votre cocktail préféré, avant de vous retirer pour la nuit dans le confort de votre cabine.

\* Certaines activités peuvent faire l'objet d'un supplément.

### EN JOURNÉE

- Centre de bien-être & spa
- 2 Piscines (dont une sous dôme vitré rétractable)
- Cours de sports\* (Yoga, Tai Chi...)
- Centre de fitness
- Jeux de pont (palets, échecs, pétanque)
- Bibliothèque & salle de cartes
- Conférences sur les destinations
- Ateliers créatifs d'artisanat\*
- Jeux et animations avec votre équipe de croisière

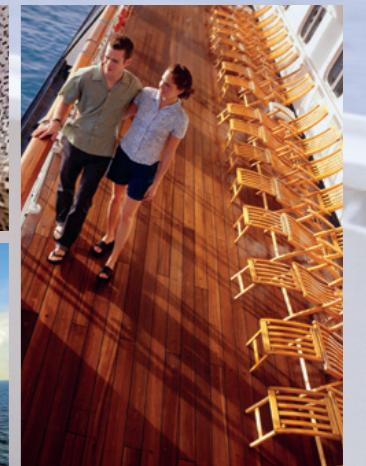

### EN SOIRÉE

- Apéritifs en musique
- Une grande variété de spectacles, concerts et événements spéciaux.
- Nos musiciens jouant vos airs favoris
- Musique classique pour un cocktail en douceur
- Animations et divertissements avec votre équipe de croisière
- Fêtes à thème (Bleu-Blanc-Rouge, Rétro...) et sur les ponts extérieurs\*\*
- DJ en fin de soirée

\* certaines activités peuvent faire l'objet d'un supplément.  
\*\* selon les conditions météorologiques.

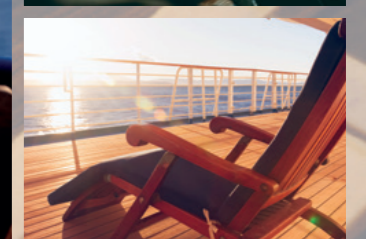

# BIEN-ÊTRE À BORD

## Vos instants privilégiés

Quel meilleur endroit à bord pour prendre soin de vous que notre Spa & Centre de bien-être « Les Evens ». Relaxez-vous pleinement le temps d'un massage aux huiles essentielles ou aux pierres chaudes prodigué par l'un de nos professionnels, tout en regardant l'océan. Notre Spa & Centre de bien-être dispose également d'une Suite Thermale où vous trouverez Sauna, Hammam, Bains à remous, Lits de mosaïque chauffants, le tout baigné de lumière par de grandes baies vitrées. Et si vous souhaitez garder la forme, profitez de notre centre Fitness et de ses équipements modernes, ou participez tout simplement à l'un de nos cours collectifs en salle ou sur les ponts extérieurs. Quel que soit votre choix, laissez-vous pleinement dorloter durant votre séjour à bord !

### Le Salon de Beauté

Situé à l'entrée du Spa & Centre de bien-être « Les Evens », notre salon de beauté vous accueille tous les jours. Coupe, brushing, couleur, manucure, pédicure, maquillage et beaucoup d'autres services vous sont proposés.

### Le Centre Fitness

Envie de garder la forme ? Alors notre Centre Fitness est fait pour vous. Disposant d'équipements sportifs modernes, il vous accueille tous les jours sous la supervision de nos professionnels qui vous guident pour vous garder en forme : tapis de course, agrès, altères, Vélos elliptiques et steppers vous attendent !

### Nos cours collectifs\*

Participez à nos cours collectifs\* pour un réveil en douceur ou dynamique, rythmé ou relaxant. Et si la météo le permet, certains de ces cours se dérouleront au grand air sur les ponts supérieurs. Vous retrouverez parmi nos cours collectifs : Yoga, Pilate, Vélo de Spinning ou encore Aérobie.

### Le Spa\* « Les Evens »

Qui n'a jamais rêvé de pleinement se relaxer au cours d'un soin digne des plus grands centres de balnéothérapie ? Nous vous proposons pas moins d'une cinquantaine de soins différents, depuis les massages aux pierres chaudes, le massage traditionnel balinais, jusqu'à l'enveloppement par des algues revigorantes. Le jour de l'embarquement, n'hésitez pas à venir visiter nos professionnels expérimentés qui vous donneront toutes les informations nécessaires pour choisir les soins qui vous conviennent.

### La Suite Thermale\*

Des moments de pure relaxation vous attendent dans notre Suite Thermale. Doté d'un Sauna, d'un Hammam et d'un bain à remous, allongez-vous sur l'un des lits de mosaïque chauffants faisant face à la mer. Nos passagers voyageant en Cabine Spa (IQ, CQ & BQ) disposent d'un accès illimité à la Suite Thermale.

\* Certains cours collectifs peuvent être avec supplément. Les services du Salon de Beauté, les soins au Spa et l'accès à la Suite Thermale font l'objet d'un supplément (prix à la carte ou en forfait). Veuillez consulter le personnel du Spa « Les Evens » pour plus d'informations.

# EXCURSIONS & DÉCOUVERTES

## Des moments inoubliables à chaque escale !



Une expérience de voyage au long cours ne pourrait être complète sans une découverte des magnifiques escales que nous avons sélectionnées pour vous. Nos experts ont conçu des itinéraires variés vers quelques-unes des plus belles escales au monde. Des excursions optionnelles vous sont proposées dans chaque port pour vous faire découvrir le meilleur de chaque région et tous nos programmes ont été testés, des randonnées ou circuits en jeep, aux simples tours de ville, sans oublier les excursions en soirée. Laissez-vous impressionner par les plus beaux fjords de Norvège, découvrez des métropoles éblouissantes, des paysages à couper le souffle et de nombreux sites classés au Patrimoine Culturel Mondial de l'UNESCO lors de nos Grands Voyages. Quel que soit votre choix, vous êtes assuré de vivre des expériences uniques et d'intensives découvertes.

La diversité de nos excursions optionnelles vous offre la possibilité de découvrir les destinations de votre croisière selon vos envies. Actives ou plus décontractées, culturelles ou plus axées sur la nature, vous êtes assuré de trouver celles qui vous conviennent le mieux. Le programme des excursions de votre croisière est disponible dans votre espace « Gérer ma croisière » 8 semaines avant le début de votre croisière.

### Pourquoi réserver une excursion avec Compagnie Française de Croisières ?

Des excursions guidées en Français

Des opérateurs locaux choisis pour leur professionnalisme  
et la qualité environnementale de leurs programmes

Une tarification privilégiée si vous réservez à l'avance

Des escales longues pour découvrir les multiples  
facettes d'une destination

Des excursions variées répondant à toutes les attentes

Visites à pied ou panoramiques pour découvrir  
de manière décontractée

Hors des sentiers battus en jeep, à vélo, en canoë  
ou en zodiac pour les plus actifs

Des safaris pour l'observation de la faune africaine  
lors du Grand Voyage « l'Afrique en couleurs »

Des soirées culturelles (ballets, concerts, spectacles folkloriques)  
lors des escales prolongées

**NOTE** Les excursions peuvent être pré-réservées jusqu'à sept jours avant le départ et le montant est porté directement sur votre compte de bord. La réservation des excursions est soumise à conditions. Veuillez vous reporter aux conditions de vente présentées dans le programme des excursions de votre croisière.

# LES CABINES

## VOUS FAIRE SENTIR COMME À LA MAISON

Nos élégantes cabines sont parmi les plus grandes des compagnies du segment Premium. Nombre de nos cabines disposent d'un balcon privé ou d'un accès direct sur le Pont Promenade. Spacieux et bien aménagé, votre havre de paix vous accueille après une journée de découvertes passionnantes en escale ou une journée remplie d'activités lors des journées en mer. Que vous choisissiez une cabine intérieure ou une cabine extérieure vous offrant une vue sur l'océan, vous êtes assuré de retrouver le confort de votre résidence en mer, toujours accompagné du service attentionné de votre cabinier qui veille à votre bien-être.



### Les cabines intérieures

Superficie : 16 m<sup>2</sup>

#### INTÉRIEURES STANDARD

- IQ** Intérieure Spa
- I** Intérieure Premium
- J** Intérieure Premium
- K** Intérieure Supérieure
- L** Intérieure Supérieure
- M** Intérieure Standard
- MM** Intérieure Standard
- N** Intérieure Standard

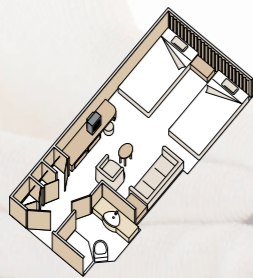

### Les cabines Vue Mer

Superficie : 17 m<sup>2</sup>

- CQ** Vue Mer Spa
- C** Vue Mer Premium
- D** Vue Mer Supérieure
- DA** Vue Mer Standard
- DD** Vue Mer Standard
- E** Vue Mer Standard
- EE** Vue Mer Standard
- F** Vue Mer Standard
- FF** Vue Mer Standard
- G** Vue Mer Standard, hublots
- H** Vue Mer Standard, partiellement obstruée\*\*
- HH** Vue Mer Standard, totalement obstruée\*\*

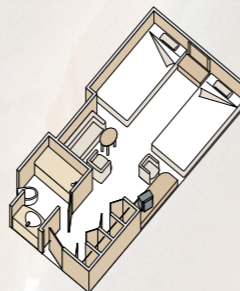

# Les cabines terrasse-promenade & balcon privé

## ENVIE D'UN EXTÉRIEUR PRIVATIF ?

Découvrez notre nouveauté à bord de RENAISSANCE : les cabines Terrasse-Promenade. Disposant de tous les aménagements des cabines standard, elles bénéficient d'une baie vitrée coulissante s'ouvrant directement sur les promenades François 1er et de l'Esplanade du Pont 6. En complément, des chaises de pont sont réservées sur le pont promenade à votre usage exclusif. Peut-être souhaitez-vous votre propre balcon privatif ? Alors nos cabines Vue Mer avec balcon privé sont faites pour vous. Avec une superficie de 25 m<sup>2</sup>\*, vous disposez de tout l'espace qu'il vous faut et votre grand balcon vous permettra de vous relaxer ou encore de prendre votre petit-déjeuner avec une vue exceptionnelle.

\* balcon de 5m<sup>2</sup> inclus.



### Vue-Mer avec accès Terrasse-Promenade

Superficie : 17 m<sup>2</sup>

- CA** Vue Mer, accès Terrasse Promenade

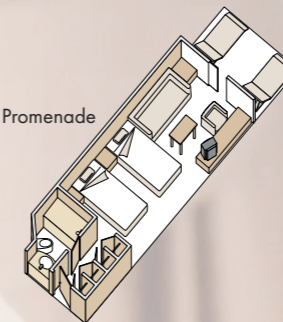

### Vue Mer avec Balcon privé

Superficie : 25 m<sup>2</sup> (balcon inclus)

- A** Balcon Premium
- BQ** Balcon Spa
- B** Balcon Supérieure
- BA** Balcon Standard
- BB** Balcon Standard
- BC** Balcon Standard

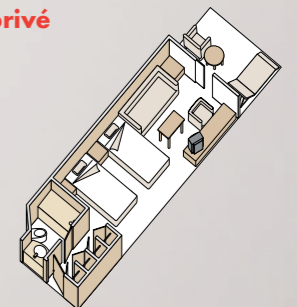

## À BORD DE RENAISSANCE, TOUTES NOS CABINES DISPOSENT D'UN AMÉNAGEMENT STANDARD

Deux lits bas, convertibles en grand lit | Sanitaires privés avec douche | Service de cabine dédié, deux fois par jour | Télévision avec chaînes françaises (selon réception satellitaire), films en français et chaîne d'information sur la navigation | Téléphone à accès direct | Coffre-fort individuel | Mini Bar <sup>(1)</sup> | Sèche-cheveux | Climatisation à réglage individuel | Prises électriques 110/220 AC | Serviettes de piscine et couvertures de pont mises à disposition gratuitement | Peignoir à disposition pendant la croisière | Espace de rangement | Service de petit-déjeuner continental en cabine gratuit | Menu de service en cabine disponible de 10h à minuit <sup>(1)</sup> | Service de blanchisserie et de repassage <sup>(1)</sup>

(1) avec supplément

\*\* Les catégories HH et H ont une vue partiellement ou totalement obstruée par les canots de sauvetage

## LES « PLUS » CABINES SPA

Catégories **IQ** **CQ** **BQ**

En complément des aménagements standard de votre cabine, vous bénéficiez d'un accès gratuit aux Suites Thermales de l'Espace Spa & Bien-être situé pont 11 Saint-Barth. Vous pourrez vous détendre dans le hammam, le sauna ou vous relaxer sur les lits de mosaïque chauffant tout en ayant une vue inoubliable sur les paysages qui défilent devant vous.

**NOTE** Les dénominations des cabines (« Standard », « Supérieure », « Premium ») correspondent à une position sur les ponts : avant, milieu et/ou arrière. Veuillez-vous reporter au plan des ponts en pages 88-89 pour vérifier l'emplacement de la catégorie de cabine. Les cabines situées sur le pont 6 donnent sur la promenade circulaire du navire. Celle-ci est ouverte à tous les passagers.

# LES SUITES

## Votre havre d'espace et de luxe

Votre suite sera le sanctuaire ultime où vous aimerez vous retirer après une journée de découvertes et d'activités. Bénéficiant de tous les équipements des cabines standard et de nombreuses prestations additionnelles, elles offrent beaucoup plus d'espace et une décoration soignée rappelant l'élégance des voyages au long-cours d'autrefois. Alors pourquoi ne pas vous faire plaisir lors de votre prochaine croisière en réservant l'une de nos somptueuses suites ?



### SB Suites RENAISSANCE

Superficie de la suite : 36 m<sup>2</sup> | Superficie du balcon : 18 m<sup>2</sup>

Offrant un vaste espace de vie, les Suites Renaissance sont situées sur le Pont 10 Marquises et disposent de deux lits bas convertibles en grand lit Queen Size, d'un grand espace salon avec canapé convertible en grand lit, d'un espace garde-robe, d'une salle de bains avec baignoire à remous. Sa terrasse est équipée de fauteuils de relaxation et d'une table où vous pourrez aisément prendre votre petit-déjeuner ou votre dîner.

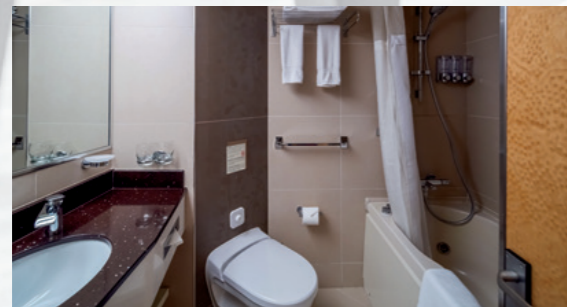
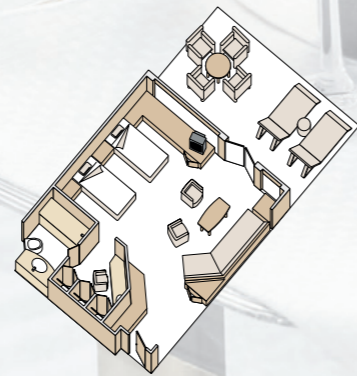

### GSR Grande suite RENAISSANCE

Superficie de la suite : 87 m<sup>2</sup> | Superficie du balcon : 18 m<sup>2</sup>

Plus grande suite du Renaissance, elle est située sur le Pont 10 Marquises à l'avant tribord. Elle dispose d'une chambre séparée avec un grand lit King Size, d'une grande garde-robe, d'une vaste salle de bains avec douche et baignoire à remous, de toilettes pour les invités, d'un espace salon avec canapé convertible en grand lit et d'une salle à manger séparée. Sa terrasse est équipée de fauteuils de relaxation et d'une table où vous pourrez aisément prendre votre petit-déjeuner ou votre dîner.

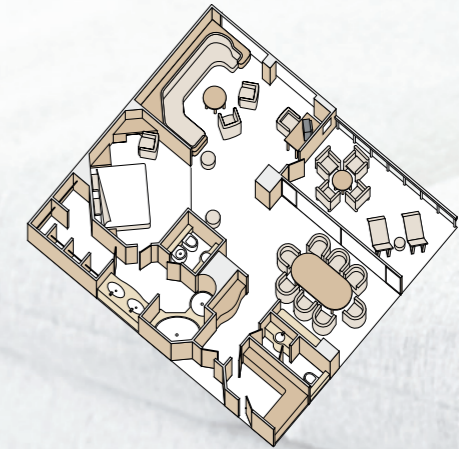

### LES PRESTATIONS EXCLUSIVES DÉDIÉES AUX SUITES SB, SA & GSR

	Catégories SB & SA	Catégories GSR
Embarquement prioritaire à Marseille et Le Havre	●	●
Machine à café et thé à disposition	●	●
Minibar <sup>1</sup>	●	●
Corbeille de fruits et bouteille de vin à l'embarquement	●	●
Peignoir et pantoufles à disposition durant la croisière	●	●
Paire de jumelles et parapluie de golf CFC à disposition durant la croisière	●	●
Bouteille d'eau le jour de l'embarquement	●	●
Service de blanchisserie offert (lavage uniquement) <sup>(2)</sup>	●	●
Service de blanchisserie offert (lavage et repassage) <sup>(2)</sup>	●	●
Hors d'œuvres livrés chaque soir en cabine	●	●
Atlas et Magazines à disposition durant la croisière	●	●
Invitation à un cocktail exclusif avec les officiers du navire	●	●
Service de restauration et choix de la taille de table garantis	●	●
Priorité de réservation dans les restaurants de spécialités <sup>(1)</sup>	●	●
Priorité de réservation pour les excursions optionnelles <sup>(1)</sup>	●	●
Priorité de réservation pour les soins au Spa & Salon de Beauté	●	●
Priorité de débarquement lors des escales sur Rade	●	●
Services d'un maître d'hôtel	●	●
Services d'un Concierge	●	●
Forfait Boissons Premium offert	●	●

(1) avec supplément / (2) Hors nettoyage à sec. Jusqu'à 2 fois au cours de la croisière

# LES FORFAITS OPTIONNELS

## Faire de votre croisière un moment inoubliable

### FORFAITS BOISSONS

Proposés pour toutes nos croisières, les forfaits boissons de **Compagnie Française de Croisières** vous permettent de profiter d'un plus grand choix et d'une plus grande flexibilité tout au long de votre voyage, tout en ayant l'esprit tranquille. Réservez votre forfait au moins sept jours avant votre départ. Rendez vos vacances inoubliables et enrichissez votre expérience à bord avec la gamme de forfaits Compagnie Française de Croisières. Ces forfaits peuvent être réservés depuis votre espace personnel « Gérer ma croisière » sur notre site [www.cfc-croisieres.fr](http://www.cfc-croisieres.fr). Vous trouverez également dans votre espace un exemple de Carte de Bar disponible à bord de Renaissance.

	Tarif en pré-réservation	Tarif à bord
<b>FORFAIT ENFANTS (JUSQU'À 12 ANS)</b> Le forfait ENFANTS inclut toutes les eaux à volonté, ainsi que les sodas et les jus de fruits.	7 €	9 €
<b>FORFAIT ESSENTIEL (SANS ALCOOL)</b> Grand choix de boissons non alcoolisées. Le forfait ENFANTS inclut toutes les eaux à volonté, ainsi que les sodas et les jus de fruits.	15 €	19 €
<b>FORFAIT LE SOMMELIER (SPECIAL AMATEURS DE VINS)</b> Destiné aux amateurs de bons vins. Il inclut les vins et vins mousseux au verre, et apporte 20% de réduction sur les bouteilles de vins indiquées à plus de 50 € à la carte.	25 €	29 €
<b>FORFAIT MAX (TOUT INCLUS)</b> Le Forfait MAX vous donnera accès à volonté aux boissons sans alcool ainsi qu'à une sélection de vins au verre, cuvée maison, de vins mousseux au verre, de bières à la pression et en bouteille. Le FORFAIT MAX inclut également un grand choix de cocktails et de spiritueux. Il apporte 20% de réduction sur les bouteilles de vins indiquées à plus de 50 € à la carte.	39 €	49 €
<b>FORFAIT PREMIUM (TOUT INCLUS)</b> Le forfait PREMIUM a été créé pour une expérience parfaite de votre vie à bord. Idéal si vous souhaitez vous faire plaisir ou l'offrir à vos proches en croisière. En plus des prestations du forfait MAX, le forfait Premium vous donne accès aux marques Premium and au Champagne au verre au-delà de 12€. Vous serez invités dans le restaurant de spécialités de votre choix (Saïgon ou Louchébém) et vous bénéficierez de 30% de réduction sur La Table du Chef. Ce forfait inclut également un accès WiFi Premium. Ce forfait est offert aux passagers voyageant dans la Grande Suite Renaissance (catégorie GSR).	69 €	79 €

### FORFAITS INTERNET

Restez connecté avec vos proches et partagez avec eux les moments exceptionnels de votre voyage à bord de Renaissance. CFC Croisières a créé pour vous 3 forfaits qui vous permettront de rester connectés en fonction de vos besoins.

	Tarif en pré-réservation	Tarif à bord
<b>FORFAIT CLASSIQUE (INCLUS AVEC LE FORFAIT BOISSONS MAX)</b> Surfez sur Internet, envoyez et recevez des messages et courriels par les applications de messagerie.	15 € p/nuit, p/pers.	17,50 € p/nuit, p/pers.
<b>FORFAIT PREMIUM (INCLUS AVEC LE FORFAIT BOISSONS PREMIUM)</b> En plus des avantages du forfait Classique, ce forfait permet en plus les appels vidéos.	30 € p/nuit, p/pers.	35 € p/nuit, p/pers.
<b>FORFAIT « À LA JOURNÉE »</b> Vous ne souhaitez pas avoir un accès permanent à Internet ? Alors si vous n'avez besoin que d'un accès limité, choisissez le forfait « à la journée » qui vous permettra de relever vos courriels et messages. Ce forfait ne peut être réservé qu'à bord.	45 € 45€ par jour, deux appareils inclus	

**IMPORTANT** Veuillez noter que nous ne pouvons garantir une vitesse de connexion spécifique à bord. Renaissance navigue dans un environnement maritime parfois loin des côtes et nous dépendons d'un système complexe de connexion satellite pour notre service internet. Les vitesses varient à travers le monde. Nous sommes abonnés à un niveau de service élevé et la vitesse vers les navires est similaire à celle de l'internet à haut débit dont vous disposez peut-être à la maison. Néanmoins, veuillez noter que la géographie, les reliefs, les zones de navigation, peuvent parfois bloquer le signal de réception satellite.

# IDÉES CADEAUX

## Surprenez l' élu de votre cœur... ou faites-vous plaisir tout simplement

Compagnie Française de Croisières a imaginé pour vous différents forfaits qui feront de votre croisière un moment inoubliable. Les conditions de réservation et les tarifs sont disponibles dans votre espace « Gérer ma croisière ».

Souhaitez la bienvenue à vos proches avec cette attention qui sera livrée dans la cabine le jour de l'embarquement.

Standard	Premium
Bouteille de Champagne	Bouteille de Champagne
Bouquet de Fleurs Fraîches	Bouquet de Fleurs Fraîches
	Bouquet de Fleurs Fraîches
	Corbeille de Fruits
	Boîte de chocolat artisanaux*
	Assiette de Hors d'œuvres*

\* Livrés en cabine un soir au cours de la croisière

### FORFAITS ANNIVERSAIRES

Souhaitez la bienvenue à vos proches avec cette attention qui sera livrée dans la cabine le jour de l'embarquement ou le jour de votre choix.

Anniversaire	Anniversaire de Mariage
Bouteille de Champagne	Bouteille de Champagne
Assiette de Hors d'œuvres*	Assiette de fraises enrobées de chocolat*
Petit-déjeuner complet en cabine avec un verre de champagne le matin de votre choix	Petit-déjeuner complet en cabine avec un verre de champagne le matin de votre choix
Gâteau d'anniversaire servi au restaurant le soir de votre choix.	Gâteau d'anniversaire servi au restaurant le soir de votre choix

\* Livrés en cabine un soir au cours de la croisière

### FORFAITS AMOUREUX DES VINS \*

Vous êtes des amoureux des vins et souhaitez agrémentez vos dîners au restaurant ? Alors choisissez un forfait spécialement conçu pour vous. Si une bouteille n'est pas terminée, elle sera conservée jusqu'au dîner suivant par notre sommelier.

Forfait pour deux	Forfait Voyageur Solo
2 bouteilles de vin Blanc, cuvée CFC	1 bouteilles de vin Blanc, cuvée CFC
2 bouteilles de vin Rouge, cuvée CFC	1 bouteilles de vin Rouge, cuvée CFC
1 bouteille de vin Rosé, cuvée CFC	1 bouteille de vin Rosé, cuvée CFC
5 bouteilles d'eau minérale ou gazeuse*	5 bouteilles d'eau minérale ou gazeuse*

\* Service uniquement au Grand Restaurant Vatel.

Vous n'êtes pas certain du forfait cadeau ? Alors faites-vous plaisir ou surprenez vos amis en ajoutant à leur compte de bord le montant que vous souhaitez offrir. Ce montant viendra en déduction des dépenses effectuées à bord au cours de votre voyage.

Exemples de montants (multiples de 25 €) : 25 € | 50 € | 75 € | 100 € | 150 € | 200 € | 250 € | 300 €

Offre sous conditions : les forfaits cadeaux optionnels de Compagnie Française de Croisières doivent être pré-réservés au moment de la réservation ou en ligne dans l'espace « Gérer ma croisière » jusqu'à 7 jours avant le départ ou auprès de votre agence de voyages. Le règlement est doit être effectué au moment de la réservation du forfait. Les annulations des forfaits Idées Cadeaux de Compagnie Française de Croisières à moins de 90 jours du départ sont soumises à des frais de 30 euros par personne. Ils sont non remboursables en cas d'annulation à bord. Les inclusions mentionnées ne sont données qu'à titre indicatif et la sélection à bord peut varier.



# CLUB RENAISSANCE

## La fidélité récompensée

Chez Compagnie Française de Croisières, nous sommes heureux de travailler au quotidien pour être certains que nos croisières correspondent à vos attentes, et pouvoir ainsi vous accueillir régulièrement à bord. Le Club Renaissance a ainsi été créé pour récompenser votre fidélité envers nous. Après avoir effectué votre première croisière avec nous, vous serez éligibles pour adhérer gratuitement au club. En tant que membre, vous bénéficierez d'avantages et de privilèges exclusifs sur vos futurs voyages en notre compagnie. Plus vous voyagez avec Compagnie Française de Croisières, plus vos avantages seront importants.

Le Club Renaissance est divisé en plusieurs niveaux correspondant au nombre de nuits que vous avez passé à bord.

STATUT BLEU .....	de 1 à 49 nuits passées à bord
STATUT BLANC .....	de 50 à 99 nuits passées à bord
STATUT ROUGE .....	de 100 à 199 nuits passées à bord
STATUT PLATINE .....	plus de 200 nuits passées à bord

	BLEU	BLANC	ROUGE	PLATINE
Information prioritaire sur les nouveaux itinéraires et les dernières actualités	●	○	●	●
Offres tarifaires exclusives réservées aux membres	●	○	●	●
Croisières réservées aux membres en présence des fondateurs	●	○	●	●
Représentant du Club Renaissance à bord (à partir de septembre 2023)	●	○	●	●
Réduction dans la Boutique Signature Logo à bord ou en ligne	5%	10%	10%	15%
Réduction sur les forfaits du Spa & Bien-être	--	5%	10%	15%
Soirée Cocktail exclusif dédié aux membres du Club Renaissance	●	○	●	●
Attention en cabine (Canapés ou fraises au chocolat) en cabine	●	○	●	●
Enregistrement & Embarquement prioritaires	--	○	●	●
Cadeau exclusif remis en cabine après le passage au niveau supérieur	--	○	●	●
Priorité pour la réservation des excursions en liste d'attente	--	○	●	●
Débarquement prioritaire lors des escales sur rade	--	--	●	●
Sur-classement d'une catégorie offert (dans le même type de cabine)	--	--	●	●
Un dîner exclusif avec des officiers	--	--	●	●
Choix du service de restauration Garanti	--	--	●	●
Réduction <sup>1</sup> sur toute nouvelle réservation de croisière effectuée au moins 120 jours avant la date de départ	--	--	5%	10%

1. Offre non cumulable avec certaines offres promotionnelles. Nous consulter.



### LES 7 FAMILLES

#### Nos croisières multigénérationnelles

Bien que la plupart de nos croisières soient réservées aux adultes, certains de nos départs s'adressent plus spécifiquement aux familles : grands-parents, parents et enfants (à partir de 6 mois révolus). Chez Compagnie Française de Croisières, nous accueillons les familles avec enfants sur une sélection de croisières en période de vacances scolaires, pendant lesquelles des activités dédiées seront proposées.

DATE	NUITS À BORD	DÉPART	ARRIVÉE	CROISIÈRE	DESTINATION
29/06/2023	10	Le Havre	Le Havre	Highlands Ecossois & Îles du Nord	Îles Britanniques
09/07/2023	14	Le Havre	Le Havre	Fjords de Norvège, Cap Nord	Norvège
23/07/2023	14	Le Havre	Le Havre	Islande, Terre de Feu & de Geysers	Islande
06/08/2023	14	Le Havre	Le Havre	Pays des Trolls	Norvège du Sud
20/08/2023	14	Le Havre	Le Havre	Les Joyaux de la Couronne	Îles Britanniques
21/10/2023	14	Marseille	Marseille	Odyssée Homérique	Îles Grecques
23/12/2023	15	Marseille	Marseille	Couleurs de l'Atlantique	Îles Canaries

# LA TARIFICATION

## Comment ça marche ?

Compagnie Française de Croisières a imaginé une tarification claire et transparente qui vous permet de maîtriser votre budget et de bénéficier du meilleur tarif à la date de votre réservation. Comparez nos tarifs et tout ce qu'ils incluent, et vous apprécierez pleinement l'exceptionnel rapport qualité/prix de nos croisières. En réservant à l'avance, vous avez le choix de votre cabine, de votre service de restauration et plus encore, vous profitez d'un tarif avantageux.

### TARIFS CFC PRIO : économisez jusqu'à 50% !

Vous souhaitez bénéficier de la meilleure offre tarifaire ? Choisissez alors le tarif Prio, qui vous propose jusqu'à 50% de réduction sur le tarif brochure.

#### CONDITIONS

- Réservations non modifiables, non transférables soumises à 100% de frais en cas d'annulation
- Solde dû à la confirmation de la réservation (Option 24h au maximum)
- Vous choisissez votre numéro de cabine au moment de la réservation jusqu'à l'expiration de l'offre. Après, attribution des cabines sur la base Garantie (sans numéro). Attribution des cabines jusqu'à J-15 avant la date de départ. La cabine est attribuée au minimum dans la catégorie de cabine choisie à la réservation
- Code tarifaire soumis à un contrôle de la capacité. Les tarifs peuvent être retirés ou modifiés sans préavis selon le principe de l'offre et la demande.
- L'offre CFC PRIO n'est pas valable sur les catégories Suites SB, SA et GSR

### TARIFS CFC FLEX 1, 2 ou 3 : économisez jusqu'à 40% !

Les réservations doivent être effectuées jusqu'à 90 jours avant le départ.

#### CONDITIONS

- Réservations modifiables, transférables soumises aux pénalités d'annulation figurant dans les conditions générales et particulières de vente
- Acompte de 30% à la réservation ; solde du 45 jours avant la date de départ
- Option 72h au maximum
- Vous choisissez votre numéro de cabine au moment de la réservation
- Code tarifaire soumis à un contrôle de la capacité. Les tarifs peuvent être retirés ou modifiés sans préavis selon le principe de l'offre et la demande.

#### TARIFS BROCHURE

Tarifs maximums que peut atteindre une croisière à moins de 90 jours de la date de départ. Nous vous conseillons donc de réserver le plus tôt possible pour obtenir les meilleurs tarifs disponibles pour la croisière de votre choix.

### Voyageurs solo : pas de supplément\*

Reconnaissant la nécessité de proposer une tarification adaptée pour les voyageurs Solo, nous avons créé des cabines individuelles intérieures, vue mer et Balcon spécialement dédiées, ainsi qu'un programme d'activités à bord durant lesquelles nos voyageurs Solo pourront se rencontrer. Compagnie Française de Croisières est la seule compagnie à ne proposer aucun supplément\* sur une sélection de catégories de cabines. En dehors des catégories identifiées ci-dessous, un supplément de 35% du montant base double s'applique (75% sur les catégories SB, SA & PS).

Catégories sans supplément Voyageurs Solo :

- Cabines Intérieures..... L K J
- Cabines Vue Mer ..... E DA D
- Cabines Vue Mer Balcon..... B A

\* Offre soumise à un contrôle de la capacité. Les tarifs peuvent être retirés ou modifiés sans préavis selon le principe de l'offre et la demande. Voyageurs Individuels uniquement. Pour les groupes, une politique tarifaire différente s'applique.

### Voyager en groupe

Pourquoi ne pas vous réunir en famille ou entre amis pour une fabuleuse croisière vers les plus belles destinations à bord de Renaissance ? À partir de 6 cabines doubles, vous bénéficiez d'une réduction supplémentaire. Contactez votre agence de voyages habituelle ou consultez notre site Internet [www.cfc-croisieres.fr](http://www.cfc-croisieres.fr) pour obtenir plus d'informations.

### Enchaînez deux croisières et économisez 5%

De nombreuses croisières de Renaissance peuvent être combinées, vous offrant encore plus de choix de vacances avec Compagnie Française de Croisières. Enchaînez par exemple notre croisière « À la recherche des Aurores Boréales » avec la croisière « Escapade au Soleil des Canaries » pour réaliser un séjour de 30 jours et 29 nuits à bord, et économisez 5% additionnels sur les tarifs affichés. La disponibilité est limitée et mieux vaut réserver en avance.

### Tout ce qui est inclus

- Le logement dans la catégorie de cabine choisie
- Un service chaleureux et attentionné de notre équipage
- Une délicieuse gastronomie en pension complète
- Le cocktail de bienvenue (croisières de 6 nuits et +)
- Le thé de l'après-midi avec ses pâtisseries et canapés
- Les collations de fin de soirée
- Thé et café en libre-service (6h à 22h)
- Les activités en journée présentées dans le journal de bord quotidien
- Les animations et divertissements en soirée, incluant des spectacles colorés, nos groupes musicaux et intermèdes classiques
- Les conférences
- Le port des bagages entre le terminal croisières et votre cabine
- L'accès à tous les espaces publics à bord du navire
- Les taxes portuaires et de sécurité
- Les frais de séjour à bord

**EXPLOREZ LE MONDE À**  
Les voyages au long-cours...

**BORD DE RENAISSANCE !**  
100 % francophones



**D**u Cap Nord au Cap de Bonne Espérance, des Météores à l'île jardin de Madère, des Bouches de Kotor aux confins de l'Amazone et de la mer des Caraïbes, ce ne sont pas moins de 157 escales dans 54 pays autour du monde qui vous attendent au cours de la saison inaugurale de RENAISSANCE. De 3 à 95 nuits, RENAISSANCE vous fait découvrir le monde dans une atmosphère chaleureuse et 100% francophone où vous vous sentirez comme chez vous ! Au cours de sa première saison, il parcourra près de 87 000 milles nautiques (plus de 160 000 km), soit plus de trois fois et demie le tour de la Terre. Bienvenue à bord !

# LE HAVRE, ENTRE LÉGENDE TRANSATLANTIQUE ET PATRIMOINE DE L'UNESCO

Intrinsèquement unie à l'océan sur la volonté de François 1<sup>er</sup> qui en ordonna sa fondation, Le Havre est aussi le port historique des grands transatlantiques français. Île de France, Paris, Normandie ou encore France en partaient pour le nouveau monde, emportant avec eux des vies, des histoires, mais aussi tout l'art de vivre à la Française. Les plus grands architectes ont participé à sa reconstruction sous le patronage de Auguste Perret, un patrimoine qui lui a valu en 2005 d'être classé au Patrimoine Mondial de l'UNESCO.

Aujourd'hui, Le Havre accueille toujours les paquebots et les touristes, et COMPAGNIE FRANÇAISE DE CROISIÈRES a le plaisir d'en faire la tête de ligne de RENAISSANCE de juin à septembre 2023. N'hésitez pas à séjourner avant ou après votre croisière dans la cité Océane : partez à la découverte de la Cathédrale Notre dame, des Jardins Suspendus, de l'Église Saint-Joseph ou encore des vastes plages. Découvrez le Musée André Malraux où se trouve la plus grande collection de peintures impressionnistes après le Musée d'Orsay, ou arpentez la maison de l'Armateur et l'Appartement Perret pour une plongée au 19<sup>e</sup> siècle ou dans les années 50.

Et pour une découverte encore plus complète de la Normandie, celle-ci regorge de richesses incroyables, n'hésitez pas à vous rapprocher de l'Office de Tourisme Le Havre Étretat Normandie Tourisme : [www.lehavre-etretat-tourisme.com](http://www.lehavre-etretat-tourisme.com)

# HIGHLANDS ÉCOSSAIS

## Îles du Nord & Édimbourg



### AU DÉPART DU HAVRE

11 JOURS & 10 NUITS  
À BORD

📍 CROISIÈRE #R2315B

📅 DU 29 JUIN  
AU 9 JUILLET 2023

€ À PARTIR DE  
1 169 €\* /PERSONNE

L'Écosse vous invite à passer des moments inoubliables. Depuis les lochs aux vallées, l'Écosse est un pays aux paysages multiples et époustouffants. Lieu de créativité et d'inspiration, d'évasion et d'émerveillement, l'Écosse est une destination pour tous les voyageurs qui aspirent à de nouvelles expériences et souhaitent faire le plein de souvenirs. Profitez d'un moment de paix sur les plages des îles Hébrides, admirez les vues panoramiques après avoir gravi l'un des sommets de l'Aberdeenshire, partez à la recherche de « Nessie » depuis Invergordon, ou découvrez depuis Scrabster, le Château Royal de Mey où séjournait la Reine mère Elizabeth Bowes-Lyon, mère de la Reine Elizabeth II. Quant aux Îles Shetland, elles offrent des kilomètres de littoral à couper le souffle, bordés d'imposantes falaises, de plages immaculées et des rivages d'un bleu cristallin. Vous découvrirez également une faune spectaculaire de l'archipel, depuis les oiseaux marins aux phoques, en passant par les baleines et les orques, sans oublier les célèbres poneys des Shetland. Quels que soient vos rêves et vos envies, Renaissance vous mène au cœur de l'Écosse et au-delà.

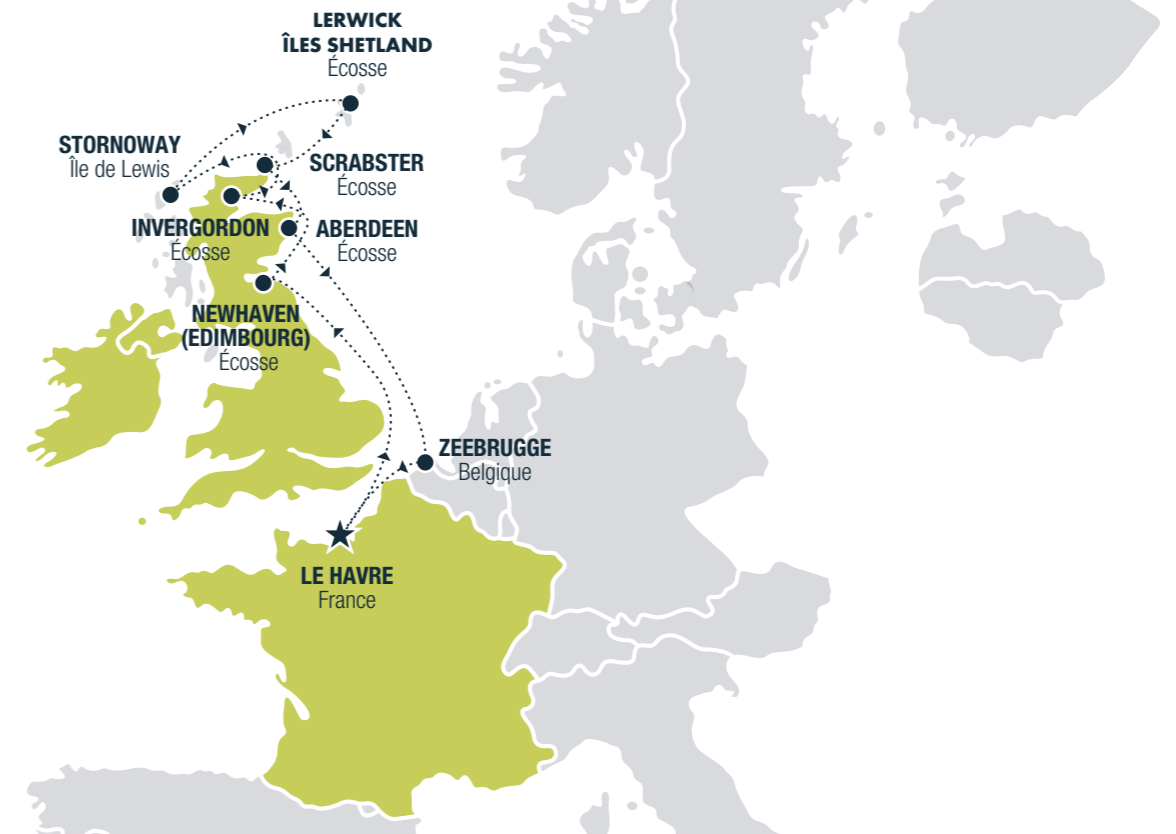

JOUR	PORT D'ESCALE	PAYS	ARRIVÉE	DÉPART	DURÉE ESCALE
29/06/2023	LE HAVRE	France	Embarq. <sup>1</sup>	20h00	
30/06/2023	Journée en mer				
01/07/2023	Newhaven (Edimbourg), Ecosse	Royaume-Uni	06h30	17h00	10h30
02/07/2023	Invergordon, Ecosse	Royaume-Uni	08h00	17h00	9h00
03/07/2023	Stornoway, île de Lewis	Royaume-Uni	08h00	17h00	09h00
04/07/2023	Lerwick, îles Shetland	Royaume-Uni	09h00	19h00	10h00
05/07/2023	Scrabster, Ecosse	Royaume-Uni	06h00	17h00	11h00
06/07/2023	Aberdeen, Ecosse	Royaume-Uni	07h00	20h00	11h00
07/07/2023	Journée en mer				
08/07/2023	Zeebrugge (Bruges)	Belgique	07h00	16h00	09h00
09/07/2023	LE HAVRE	France	07h00	Débarq. <sup>2</sup>	

**IMPORTANT** Au jour d'impression, et s'agissant d'un report d'itinéraire de dernière minute, l'ordre des escales peut évoluer.

**ESCALE SUR RADE** - Débarquement par Tendres (chaloupe)  
1. L'embarquement débute généralement à 12h30  
2. Le débarquement débute généralement une heure après l'arrivée du navire au port.

**NOTE** Les ports et les horaires d'escale sont sujets à modification. En cas de conditions maritimes ou météorologiques défavorables qui empêchent le navire de faire escale à l'un des ports prévus dans l'itinéraire, nous ferons tout notre possible pour trouver une alternative.

\* Les prix s'entendent par personne, en Euro, base occupation double, croisière seule. Pour connaître ce qui est inclus et non inclus, veuillez-vous reporter en pages 86-88 des conditions particulières de vente.

**FORMALITÉS OBLIGATOIRES POUR TOUS LES PASSAGERS**  
**Passagers de nationalité française :** passeport en cours de validité après la date de retour de la croisière. **Autres nationalités :** veuillez consulter les autorités des pays concernés afin d'être certains d'être en règle avec la législation locale.

CAT	TYPE	TARIFS BROCHURE	MEILLEUR TARIF
<b>SUITES AVEC BALCON PRIVÉ</b>			
GSR	Grande Suite Renaissance	12 159 €	5 999 €
SA	Suites	9 809 €	4 799 €
SB	Suites Renaissance	9 809 €	4 799 €
<b>VUE MER AVEC BALCON PRIVÉ</b>			
A	Balcon Premium	6 689 €	3 349 €
BQ	Balcon Spa	6 689 €	3 349 €
B	Balcon Supérieure	6 689 €	3 349 €
BA	Balcon Standard	6 689 €	3 349 €
BB	Balcon Standard	6 689 €	3 349 €
BC	Balcon Standard	6 689 €	3 349 €
<b>VUE MER AVEC TERRASSE PROMENADE</b>			
CA	Vue Mer, accès Terrasse Promenade	6 469 €	2 209 €
<b>VUE MER STANDARD</b>			
CQ	Vue Mer Spa	5 899 €	2 799 €
C	Vue Mer Premium	5 899 €	2 609 €
D	Vue Mer Supérieure	5 899 €	2 519 €
DA	Vue Mer Standard	4 909 €	2 209 €
DD	Vue Mer Standard	4 909 €	2 209 €
E	Vue Mer Standard	4 909 €	2 209 €
EE	Vue Mer Standard	4 909 €	1 799 €
F	Vue Mer Standard	4 909 €	1 799 €
FF	Vue Mer Standard	4 909 €	1 799 €
G	Vue Mer Standard	4 909 €	1 799 €
H	Vue Mer Standard, Partiellement Obstruée	3 569 €	1 609 €
HH	Vue Mer Standard, Totalement Obstruée	3 569 €	1 609 €
<b>INTÉRIEURES STANDARD</b>			
IQ	Intérieure Spa	2 999 €	1 549 €
I	Intérieure Premium	2 899 €	1 449 €
J	Intérieure Premium	2 899 €	1 449 €
K	Intérieure Supérieure	2 679 €	1 399 €
L	Intérieure Supérieure	2 679 €	1 169 €
M	Intérieure Standard	2 349 €	1 169 €
MM	Intérieure Standard	2 349 €	1 169 €
N	Intérieure Standard	2 349 €	1 169 €

3<sup>e</sup>/4<sup>e</sup> personnes en cabine  
Enfants 2 à 17 ans révolus  
Bébé 6 mois à 2 ans non révolus

1 119 €  
1 119 €  
199 €

559 €  
199 €  
99 €

# SOLEIL DE MINUIT & CAP NORD

## Splendeurs des Fjords



### AU DÉPART DU HAVRE

15 JOURS & 14 NUITS  
À BORD

CROISIÈRE #R2316

DU 9 AU 23 JUILLET 2023

À PARTIR DE  
1 769 €\*/PERSONNE

Qui n'a jamais rêvé de découvrir de vastes paysages côtiers et des fjords majestueux ? RENAISSANCE vous dévoile la Norvège dans tous ses états, depuis les villes côtières pittoresques aux maisons colorées, telles qu'à Ålesund, Trondheim et Stavanger ; au Cap Nord et ses impressionnantes falaises, le célèbre soleil de minuit est une expérience à vivre : celle où la lumière du jour reste vive, même en pleine nuit. Sans oublier bien sûr les fjords époustouffants où vous profiterez des paysages verdoyants et des splendides cascades. Terre des Vikings et des Trolls, les contes et légendes y sont nombreux et l'accueil chaleureux des Norvégiens saura vous inviter à revenir.

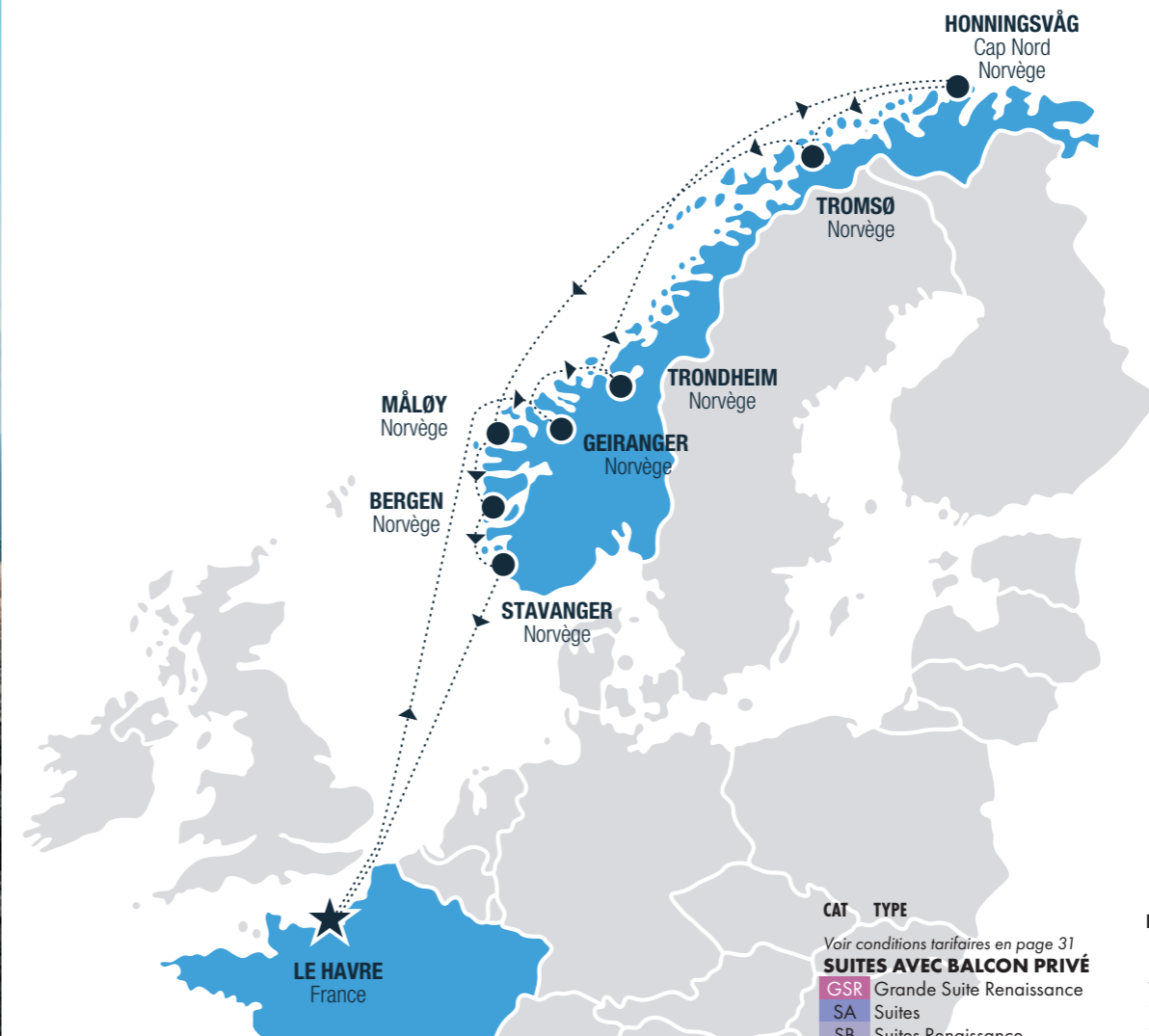

JOUR	PORT D'ESCALE	PAYS	ARRIVÉE	DÉPART	DURÉE ESCALE
09/07/2023	LE HAVRE	France	Embarq. 1	17h00	
10/07/2023	Journée en mer				
11/07/2023	Journée en mer				
12/07/2023	Geiranger	Norvège	07h00	15h00	08h00
13/07/2023	Trondheim	Norvège	08h00	17h00	09h00
14/07/2023	Journée en mer				
15/07/2023	Honningsvåg (Cap Nord)	Norvège	14h00	20h00	06h00
16/07/2023	Tromsø	Norvège	10h00	23h00	13h00
17/07/2023	Journée en mer				
18/07/2023	Journée en mer				
19/07/2023	Måløy	Norvège	08h00	15h00	07h00
20/07/2023	Bergen	Norvège	09h00	20h00	11h00
21/07/2023	Stavanger	Norvège	07h00	15h00	08h00
22/07/2023	Journée en mer				
23/07/2023	LE HAVRE	France	07h00	Débarq. 2	

CAT	TYPE	TARIFS BROCHURE	TARIFS PRIO	TARIFS FLEX 1
Voir conditions tarifaires en page 31				
<b>SUITES AVEC BALCON PRIVÉ</b>				
GSR	Grande Suite Renaissance	17 589 €	n/d	10 119 €
SA	Suites	13 339 €	n/d	7 669 €
SB	Suites Renaissance	13 049 €	n/d	7 509 €
<b>VUE MER AVEC BALCON PRIVÉ</b>				
A	Balcon Premium	11 069 €	5 529 €	6 369 €
BQ	Balcon Spa	10 779 €	5 389 €	6 199 €
B	Balcon Supérieure	9 929 €	4 969 €	5 709 €
BA	Balcon Standard	9 649 €	4 819 €	5 549 €
BB	Balcon Standard	9 369 €	4 679 €	5 389 €
BC	Balcon Standard	9 079 €	4 539 €	5 219 €
<b>VUE MER AVEC TERRASSE PROMENADE</b>				
CA	Vue Mer, accès Terrasse Promenade	8 799 €	4 399 €	5 059 €
<b>VUE MER STANDARD</b>				
CQ	Vue Mer Spa	8 369 €	4 179 €	4 819 €
C	Vue Mer Premium	7 949 €	3 969 €	4 569 €
D	Vue Mer Supérieure	7 659 €	3 829 €	4 409 €
DA	Vue Mer Standard	7 379 €	3 689 €	4 249 €
DD	Vue Mer Standard	7 099 €	3 549 €	4 079 €
E	Vue Mer Standard	6 809 €	3 399 €	3 919 €
EE	Vue Mer Standard	6 529 €	3 259 €	3 759 €
F	Vue Mer Standard	5 959 €	2 979 €	3 429 €
FF	Vue Mer Standard	5 679 €	2 839 €	3 269 €
G	Vue Mer Standard	5 389 €	2 699 €	3 099 €
H	Vue Mer Standard, Partiellement Obstruée	5 109 €	2 549 €	2 939 €
HH	Vue Mer Standard, Totalelement Obstruée	4 829 €	2 409 €	2 779 €
<b>INTÉRIEURES STANDARD</b>				
IQ	Intérieure Spa	4 689 €	2 339 €	2 699 €
I	Intérieure Premium	4 399 €	2 199 €	2 529 €
J	Intérieure Premium	4 259 €	2 129 €	2 449 €
K	Intérieure Supérieure	4 119 €	2 059 €	2 369 €
L	Intérieure Supérieure	3 979 €	1 989 €	2 289 €
M	Intérieure Standard	3 829 €	1 919 €	2 209 €
MM	Intérieure Standard	3 689 €	1 849 €	2 129 €
N	Intérieure Standard	3 549 €	1 769 €	2 039 €

Escalade sur rade - Débarquement par Tendres (chaloupe)  
1. L'embarquement débute généralement à 12h30  
2. Le débarquement débute généralement une heure après l'arrivée du navire au port.

**NOTE** Les ports et les horaires d'escale sont sujets à modification. En cas de conditions maritimes ou météorologiques défavorables qui empêchent le navire de faire escale à l'un des ports prévus dans l'itinéraire, nous ferons tout notre possible pour trouver une alternative.

\*Les prix s'entendent par personne, en Euro, base occupation double, croisière seule.  
Pour connaître ce qui est inclus et non inclus, veuillez-vous reporter en pages 86-88 des conditions particulières de vente.

**FORMALITÉS OBLIGATOIRES POUR TOUS LES PASSAGERS**  
**Passagers de nationalité française :** carte nationale d'identité (date faciale imprimée faisant foi) ou passeport en cours de validité après le retour de la croisière. **Autres nationalités :** veuillez consulter les autorités des pays concernés afin d'être certains d'être en règle avec la législation locale.

3*/4* personnes en cabine	1 709 €	859 €	979 €
Enfants 2 à 17 ans révolus	1 709 €	199 €	199 €
Bébé 6 mois à 2 ans non révolus	99 €	99 €	99 €

# ISLANDE, TERRE DE FEU & DE GEYSERS

## Incroyables trésors de la nature



### AU DÉPART DU HAVRE

15 JOURS & 14 NUITS  
À BORD



CROISIÈRE #R2317



DU 23 JUILLET AU 6 AOÛT 2023



À PARTIR DE  
1 839 €\*/PERSONNE

Embarquez pour l'Islande, l'île volcanique aux paysages fascinants faits de geysers, sources chaudes, glaciers, cascades et fjords exceptionnels ! Laissez-vous surprendre par le Perlan, dôme de verre rotatif offrant une vue imprenable sur la capitale, Reykjavik, et l'église en béton Hallgrímskirkja, bâtie en 1945, dont la flèche atteint 74,5 mètres ! Vous serez époustoufflé devant les incroyables paysages verdoyants des îles Féroé, dans lesquels se fondent les traditionnelles maisons aux toits en herbe que l'on retrouve dans la vieille ville de Tórshavn. Avant de mettre cap sur Greencastle (Londonderry) pour découvrir la Chaussée des Géants et Belfast en Irlande du Nord, RENAISSANCE naviguera autour de la toute jeune île Surtsey, qui a atteint la surface de la mer en 1963, lors d'une éruption volcanique qui s'est terminée en 1967.

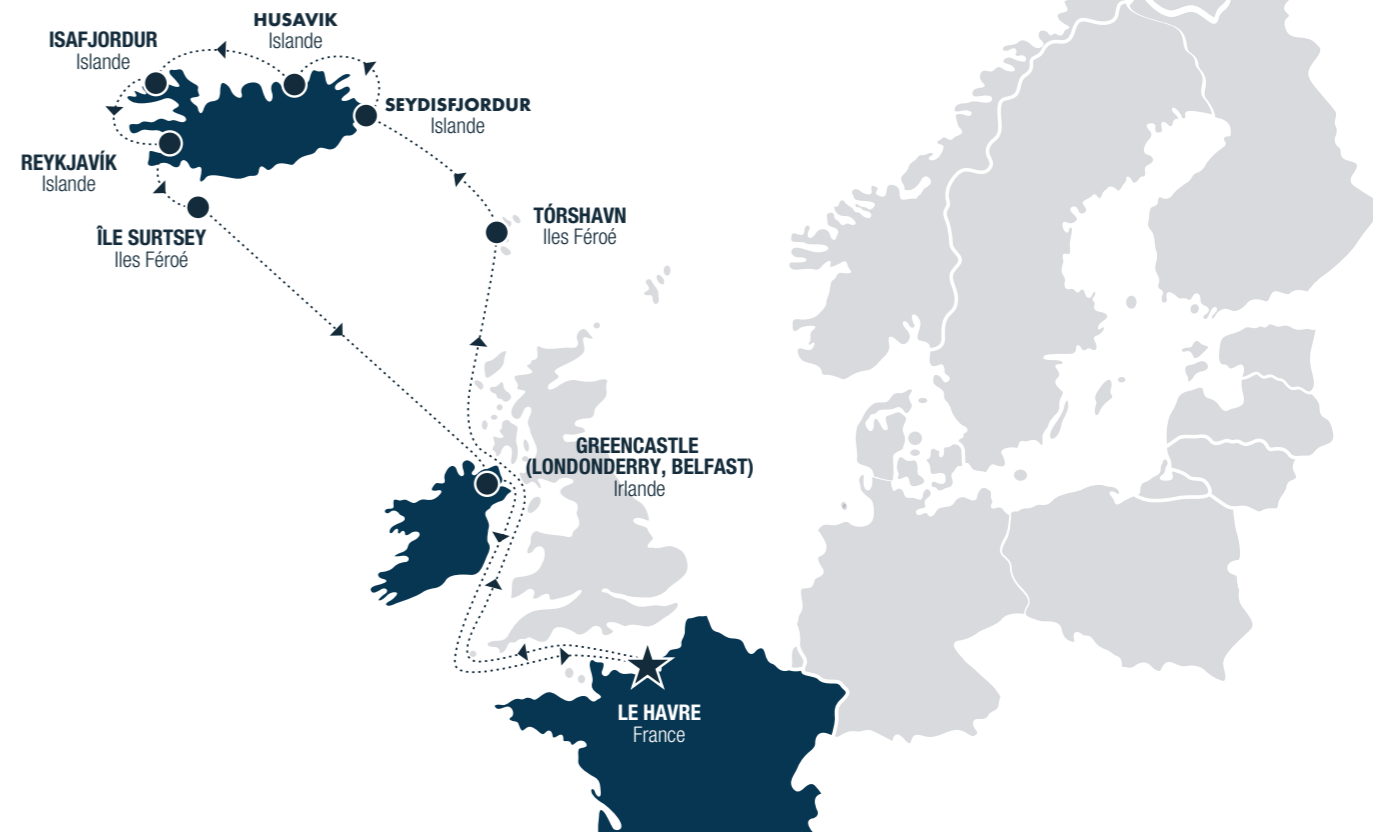

DATE	PORT D'ESCALE	PAYS	ARRIVÉE	DÉPART	DURÉE ESCALE
23/07/2023	LE HAVRE	France	Embarq. <sup>1</sup>	17h00	
24/07/2023	Journée en mer				
25/07/2023	Journée en mer				
26/07/2023	Tórshavn Iles Féroé	Danemark	08h00	14h00	06h00
27/07/2023	Seydisfjordur	Islande	13h00	18h00	05h00
28/07/2023	Husavik	Islande	09h30	19h30	10h00
29/07/2023	Isafjordur	Islande	10h00	17h00	07h00
30/07/2023	Reykjavik	Islande	09h00	Nuit à quai	33h00
31/07/2023	Reykjavik	Islande		18h00	
01/08/2023	Île Surtsey nav. panoramique	Islande	09h00	15h00	
02/08/2023	Journée en mer				
03/08/2023	Journée en mer				
04/08/2023	Greencastle (Londonderry)	Irlande	07h00	17h00	10h00
05/08/2023	Journée en mer				
06/08/2023	LE HAVRE	France	07h00	Débarq. <sup>2</sup>	

<sup>1</sup> Escalade sur rade - Débarquement par Tendres (chaloupe)  
1. L'embarquement débute généralement à 12h30  
2. Le débarquement débute généralement une heure après l'arrivée du navire au port.

**NOTE** Les ports et les horaires d'escale sont sujets à modification. En cas de conditions maritimes ou météorologiques défavorables qui empêchent le navire de faire escale à l'un des ports prévus dans l'itinéraire, nous ferons tout notre possible pour trouver une alternative.

\* Les prix s'entendent par personne, en Euro, base occupation double, croisière seule.  
Pour connaître ce qui est inclus et non inclus, veuillez-vous reporter en pages 86-88 des conditions particulières de vente.

**FORMALITÉS OBLIGATOIRES POUR TOUS LES PASSAGERS**  
**Passagers de nationalité française :** passeport en cours de validité après la date de retour de la croisière. **Autres nationalités :** veuillez consulter les autorités des pays concernés afin d'être certains d'être en règle avec la législation locale.

CAT	TYPE	TARIFS BROCHURE	TARIFS PRIO	TARIFS FLEX 1
Voir conditions tarifaires en page 31				
<b>SUITES AVEC BALCON PRIVÉ</b>				
GSR	Grande Suite Renaissance	17 729 €	n/d	10 199 €
SA	Suites	13 479 €	n/d	7 749 €
SB	Suites Renaissance	13 189 €	n/d	7 589 €
<b>VUE MER AVEC BALCON PRIVÉ</b>				
A	Balcon Premium	11 209 €	5 599 €	6 449 €
BQ	Balcon Spa	10 929 €	5 459 €	6 279 €
B	Balcon Supérieure	10 069 €	5 039 €	5 799 €
BA	Balcon Standard	9 789 €	4 899 €	5 629 €
BB	Balcon Standard	9 509 €	4 759 €	5 469 €
BC	Balcon Standard	9 219 €	4 609 €	5 309 €
<b>VUE MER AVEC TERRASSE PROMENADE</b>				
CA	Vue Mer, accès Terrasse Promenade	8 939 €	4 469 €	5 139 €
<b>VUE MER STANDARD</b>				
CQ	Vue Mer Spa	8 659 €	4 329 €	4 979 €
C	Vue Mer Premium	8 369 €	4 189 €	4 819 €
D	Vue Mer Supérieure	7 949 €	3 971 €	4 569 €
DA	Vue Mer Standard	7 659 €	3 829 €	4 409 €
DD	Vue Mer Standard	7 379 €	3 689 €	4 249 €
E	Vue Mer Standard	7 099 €	3 549 €	4 079 €
EE	Vue Mer Standard	6 809 €	3 409 €	3 919 €
F	Vue Mer Standard	6 529 €	3 269 €	3 759 €
FF	Vue Mer Standard	5 959 €	2 979 €	3 429 €
G	Vue Mer Standard	5 679 €	2 839 €	3 269 €
H	Vue Mer Standard, Partiellement Obstruée	5 389 €	2 699 €	3 099 €
HH	Vue Mer Standard, Totalemment Obstruée	5 109 €	2 559 €	2 939 €
<b>INTÉRIEURES STANDARD</b>				
IQ	Intérieure Spa	4 969 €	2 489 €	2 859 €
I	Intérieure Premium	4 689 €	2 339 €	2 699 €
J	Intérieure Premium	4 399 €	2 199 €	2 529 €
K	Intérieure Supérieure	4 259 €	2 129 €	2 449 €
L	Intérieure Supérieure	4 119 €	2 059 €	2 369 €
M	Intérieure Standard	3 979 €	1 989 €	2 289 €
MM	Intérieure Standard	3 829 €	1 919 €	2 209 €
N	Intérieure Standard	3 689 €	1 839 €	2 129 €

3\*/4\* personnes en cabine  
Enfants 2 à 17 ans révolus  
Bébé 6 mois à 2 ans non révolus  
1 709 €  
1 709 €  
99 €

859 €  
199 €  
99 €

979 €  
199 €  
99 €

# PAYS DES TROLLS

## Fjords, contes & légendes



AU DÉPART DU HAVRE

15 JOURS & 14 NUITS  
À BORD

CROISIÈRE #R2318

DU 6 AU 20 AOÛT 2023

À PARTIR DE  
1 769 €\* /PERSONNE

DATE	PORT D'ESCALE	PAYS	ARRIVÉE	DÉPART	DURÉE ESCALE
06/08/2023	LE HAVRE	France	Embarq. <sup>1</sup>	17h00	
07/08/2023	Journée en mer				
08/08/2023	Journée en mer				
09/08/2023	Copenhague	Danemark	07h00	18h00	11h00
10/08/2023	Göteborg	Suède	07h00	18h00	11h00
11/08/2023	Oslo	Norvège	08h00	18h00	10h00
12/08/2023	Kristiansand	Norvège	09h00	19h00	10h00
13/08/2023	Stavanger	Norvège	08h00	19h00	11h00
14/08/2023	Bergen	Norvège	07h00	18h00	11h00
15/08/2023	Ålesund	Norvège	08h00	23h59	16h00
16/08/2023	Geiranger	Norvège	09h00	17h00	08h00
17/08/2023	Journée en mer				
18/08/2023	Journée en mer				
19/08/2023	Zeebrugge (Bruges)	Belgique	07h00	17h00	10h00
20/08/2023	LE HAVRE	France	08h00	Débarq. <sup>2</sup>	

- Ⓜ Escale sur rade - Débarquement par Tendres (chaloupe)  
 1. L'embarquement débute généralement à 12h30  
 2. Le débarquement débute généralement une heure après l'arrivée du navire au port.

**NOTE** Les ports et les horaires d'escale sont sujets à modification. En cas de conditions maritimes ou météorologiques défavorables qui empêchent le navire de faire escale à l'un des ports prévus dans l'itinéraire, nous ferons tout notre possible pour trouver une alternative.

\*Les prix s'entendent par personne, en Euro, base occupation double, croisière seule. Pour connaître ce qui est inclus et non inclus, veuillez-vous reporter en pages 86-88 des conditions particulières de vente.

#### FORMALITÉS OBLIGATOIRES POUR TOUS LES PASSAGERS

**Passagers de nationalité française :** carte nationale d'identité (date faciale imprimée faisant foi) ou passeport en cours de validité après le retour de la croisière. **Autres nationalités :** veuillez consulter les autorités des pays concernés afin d'être certains d'être en règle avec la législation locale.



CAT	TYPE	TARIFS BROCHURE	TARIFS PRIO	TARIFS FLEX 1
<b>SUITES AVEC BALCON PRIVÉ</b>				
GSR	Grande Suite Renaissance	17 589 €	n/d	10 119 €
SA	Suites	13 339 €	n/d	7 669 €
SB	Suites Renaissance	13 049 €	n/d	7 509 €
<b>VUE MER AVEC BALCON PRIVÉ</b>				
A	Balcon Premium	11 069 €	5 529 €	6 369 €
BQ	Balcon Spa	10 779 €	5 389 €	6 199 €
B	Balcon Supérieure	9 929 €	4 969 €	5 709 €
BA	Balcon Standard	9 649 €	4 829 €	5 549 €
BB	Balcon Standard	9 369 €	4 679 €	5 389 €
BC	Balcon Standard	9 079 €	4 539 €	5 219 €
<b>VUE MER AVEC TERRASSE PROMENADE</b>				
CA	Vue Mer, accès Terrasse Promenade	8 799 €	4 399 €	5 059 €
<b>VUE MER STANDARD</b>				
CQ	Vue Mer Spa	8 369 €	4 189 €	4 819 €
C	Vue Mer Premium	7 949 €	3 969 €	4 569 €
D	Vue Mer Supérieure	7 659 €	3 829 €	4 409 €
DA	Vue Mer Standard	7 379 €	3 689 €	4 249 €
DD	Vue Mer Standard	7 099 €	3 549 €	4 079 €
E	Vue Mer Standard	6 809 €	3 409 €	3 919 €
EE	Vue Mer Standard	6 529 €	3 259 €	3 759 €
F	Vue Mer Standard	5 959 €	2 979 €	3 429 €
FF	Vue Mer Standard	5 679 €	2 839 €	3 269 €
G	Vue Mer Standard	5 389 €	2 699 €	3 099 €
H	Vue Mer Standard, Partiellement Obstruée	5 109 €	2 559 €	2 939 €
HH	Vue Mer Standard, Totalemment Obstruée	4 829 €	2 409 €	2 779 €
<b>INTÉRIEURES STANDARD</b>				
IQ	Intérieure Spa	4 689 €	2 339 €	2 699 €
I	Intérieure Premium	4 399 €	2 199 €	2 529 €
J	Intérieure Premium	4 259 €	2 129 €	2 449 €
K	Intérieure Supérieure	4 119 €	2 059 €	2 369 €
L	Intérieure Supérieure	3 979 €	1 989 €	2 289 €
M	Intérieure Standard	3 829 €	1 919 €	2 209 €
MM	Intérieure Standard	3 689 €	1 849 €	2 129 €
N	Intérieure Standard	3 549 €	1 769 €	2 039 €

3*/4* personnes en cabine	1 709 €	859 €	979 €
Enfants 2 à 17 ans révolus	1 709 €	199 €	199 €
Bébé 6 mois à 2 ans non révolus	99 €	99 €	99 €

# LES JOYAUX DE LA COURONNE

## Royaume-Uni & Irlande



### AU DÉPART DU HAVRE

15 JOURS & 14 NUITS  
À BORD

CROISIÈRE #R2319

DU 20 AOÛT  
AU 3 SEPTEMBRE 2023

À PARTIR DE  
1 489 €/PERSONNE

Cette croisière à la découverte des Joyaux de la Couronne vous mènera autour d'une partie du Royaume-Uni. Vous découvrirez Newcastle et son architecture de style néo-classique puis Édimbourg, capitale de l'Écosse. Dundee est réputée pour être une ville animée regorgeant de trésors. Les îles de l'archipel des Orcades vous accueillent avec des paysages chaotiques de falaises vertigineuses heurtées par les vagues. RENAISSANCE vous fera découvrir l'île de Lewis, où vous attendent les mystérieux monuments du site mégalithique de Calanais. Sur l'île de Skye, de nouveaux panoramas époustouffants sauront vous enchanter, avant de découvrir l'Irlande avec trois escales incontournables, Belfast, Dublin et Cobh (Cork). Pour un dernier regard sur l'héritage britannique, rendez-vous sur les magnifiques îles de Scilly et de Guernesey. Cette croisière exceptionnelle vous donnera toute la dimension et l'importance des îles britanniques au cœur du Royaume-Uni.



DATE	PORT D'ESCALE	PAYS	ARRIVÉE	DÉPART	DURÉE ESCALE
20/08/2023	LE HAVRE	France	Embarq. <sup>1</sup>	17h00	
21/08/2023	Journée en mer				
22/08/2023	Newcastle	Royaume-Uni	07h00	19h00	12h00
23/08/2023	Leith (Edimbourg)	Royaume-Uni	10h30	21h30	11h00
24/08/2023	Aberdeen	Royaume-Uni	09h00	20h00	11h00
25/08/2023	Kirkwall, îles Orcades	Royaume-Uni	09h00	20h00	11h00
26/08/2023	Stornoway <sup>2</sup> , île de Lewis	Royaume-Uni	09h00	21h00	12h00
27/08/2023	Portree <sup>2</sup> , île de Skye	Royaume-Uni	06h00	17h00	11h00
28/08/2023	Belfast, Irlande du Nord	Royaume-Uni	11h00	21h00	10h00
29/08/2023	Douglas, île de Man	Royaume-Uni	08h00	17h00	09h00
30/08/2023	Dublin	Irlande	06h00	18h00	12h00
31/08/2023	Cobh (Cork)	Irlande	09h00	18h00	09h00
01/09/2023	St. Mary's <sup>2</sup> , îles de Scilly	Royaume-Uni	07h30	17h00	09h30
02/09/2023	St. Peter Port <sup>2</sup> , Guernesey	Royaume-Uni	08h00	18h00	10h00
03/09/2023	LE HAVRE	France	07h00	Débarq. <sup>2</sup>	

<sup>2</sup> Escale sur rade - Débarquement par Tendres (chaloupe)  
1. L'embarquement débute généralement à 12h30  
2. Le débarquement débute généralement une heure après l'arrivée du navire au port.

**NOTE** Les ports et les horaires d'escale sont sujets à modification. En cas de conditions maritimes ou météorologiques défavorables qui empêchent le navire de faire escale à l'un des ports prévus dans l'itinéraire, nous ferons tout notre possible pour trouver une alternative.

\* Les prix s'entendent par personne, en Euro, base occupation double, croisière seule.  
Pour connaître ce qui est inclus et non inclus, veuillez-vous reporter en pages 86-88 des conditions particulières de vente.

#### FORMALITÉS OBLIGATOIRES POUR TOUS LES PASSAGERS

**Passagers de nationalité française :** passeport en cours de validité après la date de retour de la croisière. **Autres nationalités :** veuillez consulter les autorités des pays concernés afin d'être certains d'être en règle avec la législation locale.

CAT	TYPE	TARIFS BROCHURE	TARIFS PRIO	TARIFS FLEX 1
Voir conditions tarifaires en page 31				
<b>SUITES AVEC BALCON PRIVÉ</b>				
	Grande Suite Renaissance	17 019 €	n/d	9 789 €
SA	Suites	12 779 €	n/d	7 349 €
SB	Suites Renaissance	12 479 €	n/d	7 179 €
<b>VUE MER AVEC BALCON PRIVÉ</b>				
A	Balcon Premium	10 499 €	5 249 €	6 039 €
BQ	Balcon Spa	10 219 €	5 109 €	5 879 €
B	Balcon Supérieure	9 359 €	4 679 €	5 389 €
BA	Balcon Standard	9 079 €	4 539 €	5 229 €
BB	Balcon Standard	8 799 €	4 399 €	5 059 €
BC	Balcon Standard	8 519 €	4 259 €	4 899 €
<b>VUE MER AVEC TERRASSE PROMENADE</b>				
CA	Vue Mer, accès Terrasse Promenade	8 239 €	4 119 €	4 739 €
<b>VUE MER STANDARD</b>				
CQ	Vue Mer Spa	7 799 €	3 899 €	4 489 €
C	Vue Mer Premium	7 379 €	3 689 €	4 249 €
D	Vue Mer Supérieure	7 099 €	3 549 €	4 089 €
DA	Vue Mer Standard	6 819 €	3 409 €	3 929 €
DD	Vue Mer Standard	6 539 €	3 269 €	3 759 €
E	Vue Mer Standard	6 238 €	3 119 €	3 589 €
EE	Vue Mer Standard	5 959 €	2 979 €	3 429 €
F	Vue Mer Standard	5 679 €	2 839 €	3 269 €
FF	Vue Mer Standard	5 399 €	2 699 €	3 109 €
G	Vue Mer Standard	5 119 €	2 559 €	2 949 €
H	Vue Mer Standard, Partiellement Obstruée	4 839 €	2 419 €	2 789 €
HH	Vue Mer Standard, Totalelement Obstruée	4 539 €	2 269 €	2 609 €
<b>INTÉRIEURS STANDARD</b>				
	Intérieure Spa	4 119 €	2 059 €	2 369 €
I	Intérieure Premium	3 839 €	1 919 €	2 209 €
J	Intérieure Premium	3 699 €	1 849 €	2 129 €
K	Intérieure Supérieure	3 559 €	1 779 €	2 049 €
L	Intérieure Supérieure	3 419 €	1 709 €	1 969 €
M	Intérieure Standard	3 279 €	1 639 €	1 889 €
MM	Intérieure Standard	3 119 €	1 559 €	1 799 €
N	Intérieure Standard	2 979 €	1 489 €	1 719 €

3\*/4\* personnes en cabine 1 709 € 859 € 979 €  
Enfants 2 à 17 ans révolus 1 709 € 199 € 199 €  
Bébé 0 mois à 2 ans non révolus 99 € 99 € 99 €



# SAVEURS IBÉRIQUES

## Cultures & traditions



### DU HAVRE DU HAVRE

12 JOURS & 11 NUITS  
À BORD

🚢 CROISIÈRE #R2320

📅 DU 3 AU 14 SEPTEMBRE 2023

€ À PARTIR DE  
1 099 €/PERSONNE

Cet itinéraire passionnant autour de la péninsule ibérique fera escale à Lisbonne, l'occasion d'emprunter l'un des fameux tramways jaunes avant de visiter le château maure de Saint-Georges du 11<sup>e</sup> siècle, qui offre un panorama exceptionnel sur la vieille ville et le Tage. À Casablanca, vous serez émerveillé devant l'immensité de la mosquée Hassan II, partiellement érigée sur l'océan. RENAISSANCE passera les « colonnes d'Hercule » pour accoster au pied de l'imposant rocher britannique de Gibraltar, habité par les macaques de Barbarie, avant de retrouver le continent africain, pour une escale à Melilla, ville autonome espagnole. Votre navire mettra cap sur deux magnifiques îles des Baléares, Ibiza, connue pour son ambiance festive et ses plages et Minorque, dont vous apprécierez le centre historique perché de Mahon.



DATE	PORT D'ESCALE	PAYS	ARRIVÉE	DÉPART	DURÉE ESCALE
03/09/2023	<b>LE HAVRE</b>	France	Embarq. <sup>1</sup>	17h00	
04/09/2023	Journée en mer				
05/09/2023	Journée en mer				
06/09/2023	<b>Lisbonne</b>	Portugal	08h00	23h59	16h00
07/09/2023	Journée en mer				
08/09/2023	<b>Casablanca</b>	Maroc	07h00	22h00	15h00
09/09/2023	<b>Gibraltar</b>	Royaume-Uni	14h00	21h00	07h00
10/09/2023	<b>Melilla, Maroc Espagnol</b>	Espagne	09h00	20h00	11h00
11/09/2023	Journée en mer				
12/09/2023	<b>Ibiza</b>	Espagne	12h00	18h00	11h00
13/09/2023	<b>Mahon, Minorque</b>	Espagne	08h00	16h00	08h00
14/09/2023	<b>MARSEILLE</b>	France	07h00	Débarq. <sup>2</sup>	

CAT	TYPE	TARIFS BROCHURE	TARIFS PRIO	TARIFS FLEX 1
Voir conditions tarifaires en page 31				
<b>SUITES AVEC BALCON PRIVÉ</b>				
GSR	Grande Suite Renaissance	13 379 €	n/d	7 689 €
SA	Suites	9 589 €	n/d	5 519 €
SB	Suites Renaissance	9 369 €	n/d	5 389 €
<b>VUE MER AVEC BALCON PRIVÉ</b>				
A	Balcon Premium	7 809 €	3 899 €	4 489 €
BQ	Balcon Spa	7 579 €	3 789 €	4 359 €
B	Balcon Supérieure	6 909 €	3 459 €	3 979 €
BA	Balcon Standard	6 689 €	3 349 €	3 849 €
BB	Balcon Standard	6 469 €	3 229 €	3 719 €
BC	Balcon Standard	6 249 €	3 119 €	3 589 €
<b>VUE MER AVEC TERRASSE PROMENADE</b>				
CA	Vue Mer, accès Terrasse Promenade	6 019 €	2 999 €	3 469 €
<b>VUE MER STANDARD</b>				
CQ	Vue Mer Spa	5 689 €	2 839 €	3 269 €
C	Vue Mer Premium	5 349 €	2 679 €	3 079 €
D	Vue Mer Supérieure	5 129 €	2 569 €	2 949 €
DA	Vue Mer Standard	4 909 €	2 449 €	2 819 €
DD	Vue Mer Standard	4 689 €	2 339 €	2 699 €
E	Vue Mer Standard	4 459 €	2 229 €	2 569 €
EE	Vue Mer Standard	4 239 €	2 119 €	2 439 €
F	Vue Mer Standard	4 019 €	2 009 €	2 309 €
FF	Vue Mer Standard	3 789 €	1 899 €	2 179 €
G	Vue Mer Standard	3 569 €	1 789 €	2 059 €
H	Vue Mer Standard, Partiellement Obstruée	3 349 €	1 669 €	1 929 €
HH	Vue Mer Standard, Totalemment Obstruée	3 129 €	1 559 €	1 799 €
<b>INTÉRIEURES STANDARD</b>				
IQ	Intérieure Spa	2 899 €	1 449 €	1 669 €
I	Intérieure Premium	2 789 €	1 399 €	1 609 €
J	Intérieure Premium	2 679 €	1 339 €	1 539 €
K	Intérieure Supérieure	2 569 €	1 279 €	1 479 €
L	Intérieure Supérieure	2 459 €	1 229 €	1 419 €
M	Intérieure Standard	2 349 €	1 169 €	1 349 €
MM	Intérieure Standard	2 279 €	1 139 €	1 309 €
N	Intérieure Standard	2 209 €	1 099 €	1 269 €
3 <sup>e</sup> /4 <sup>e</sup> personnes en cabine		899 €	449 €	519 €

🚢 Escale sur rade - Débarquement par Tendres (chaloupe)  
1. L'embarquement débute généralement à 12h30  
2. Le débarquement débute généralement une heure après l'arrivée du navire au port.

**NOTE** Les ports et les horaires d'escale sont sujets à modification. En cas de conditions maritimes ou météorologiques défavorables qui empêchent le navire de faire escale à l'un des ports prévus dans l'itinéraire, nous ferons tout notre possible pour trouver une alternative.

\*Les prix s'entendent par personne, en Euro, base occupation double, croisière seule. Pour connaître ce qui est inclus et non inclus, veuillez-vous reporter en pages 86-88 des conditions particulières de vente.

**FORMALITÉS OBLIGATOIRES POUR TOUS LES PASSAGERS**  
**Passagers de nationalité française :** passeport en cours de validité après la date de retour de la croisière. **Autres nationalités :** veuillez consulter les autorités des pays concernés afin d'être certains d'être en règle avec la législation locale.

# À LA RECHERCHE DES AURORES BORÉALES

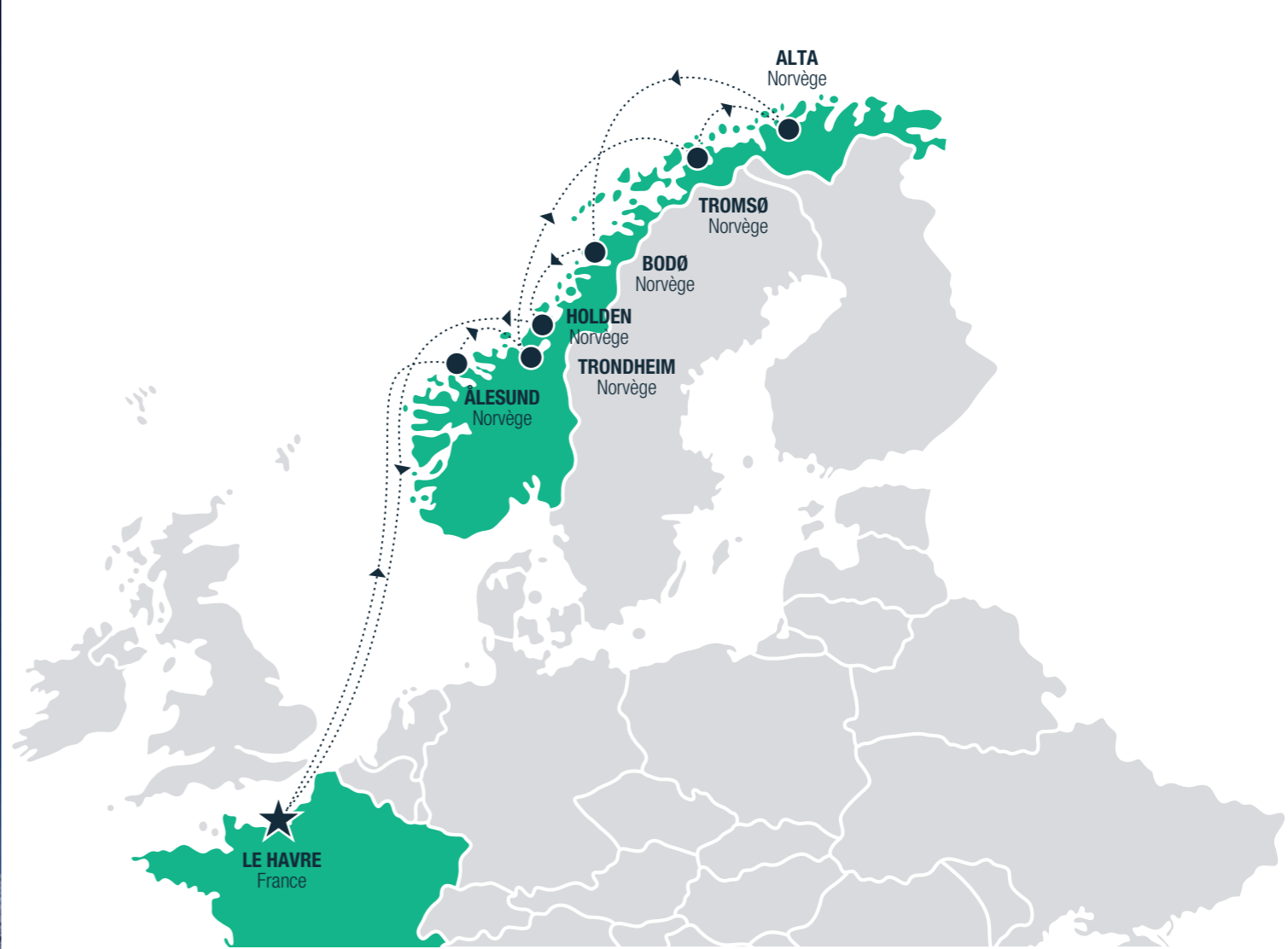

JOUR	PORT D'ESCALE	PAYS	ARRIVÉE	DÉPART	DURÉE ESCALE
15/03/2024	<b>LE HAVRE</b>	France	Embarq. <sup>1</sup>	17h00	
16/03/2024	Journée en mer				
17/03/2024	Journée en mer				
18/03/2024	<b>Ålesund</b>	Norvège	08h00	17h00	09h00
19/03/2024	<b>Trondheim</b>	Norvège	08h00	17h00	09h00
20/03/2024	Journée en mer				
21/03/2024	<b>Tromsø</b>	Norvège	08h00	21h00	13h00
22/03/2024	<b>Alta</b>	Norvège	09h00	Nuit à quai	35h00
23/03/2024	<b>Alta</b>	Norvège		20h00	
24/03/2024	Journée en mer				
25/03/2024	<b>Bodø</b>	Norvège	07h00	16h00	09h00
26/03/2024	Journée en mer				
27/03/2024	<b>Holden</b>	Norvège	08h00	18h00	10h00
28/03/2024	Journée en mer				
29/03/2024	Journée en mer				
30/03/2024	<b>LE HAVRE</b>	France	07h00	Débarq. <sup>2</sup>	

TARIFS BROCHURE*	MEILLEUR TARIF 1 <sup>ERE</sup> /2 <sup>E</sup> PERS.*	MEILLEUR TARIF SOLO*	
<b>TYPE DE CABINE</b>			
Intérieure	2 649 €	1 989 €	3 069 €
Vue mer Standard (non obst.)	3 309 €	2 479 €	3 719 €
Vue mer Premium	3 699 €	2 779 €	3 989 €
Terrasse promenade	4 459 €	3 349 €	--
Balcon	4 959 €	3 719 €	5 769 €
Suites	7 439 €	5 579 €	--
3 <sup>e</sup> /4 <sup>e</sup> pers. en cabine	1 329 €	999 €	n/d

Jusqu' à -30% sur les forfaits boissons  
+ Crédit à bord jusqu'à 390 € par cabine

## AU DÉPART DU HAVRE

16 JOURS & 15 NUITS À BORD | CROISIÈRE #R2402 CROISIÈRE #R2403 | DU 29 FÉVRIER AU 15 MARS 2024 DU 15 AU 12 MARS 2024 | À PARTIR DE 1 489 €/PERSONNE

**R**ENAISSANCE vous mène à la découverte de la Norvège et de ses paysages aussi variés que fascinants ! Vous visiterez Ålesund, renommée pour son architecture de style art nouveau et Trondheim, avec ses maisons aux façades colorées, avant de faire route vers le Nord, où les paysages enneigés et les aurores boréales, provoquées par l'interaction entre la haute atmosphère et les particules chargées du vent solaire, vous émerveilleront ! À Bergen, vous visiterez la maison Trolldhaugen, où vécut le compositeur natif de la ville Edvard Grieg, avant de prendre de la hauteur en empruntant le funiculaire permettant l'accès au sommet du mont Fløyen.

**Escalade sur rade - Débarquement par Tenders (chaloupe)**  
1. L'embarquement débute généralement à 12h30  
2. Le débarquement débute généralement une heure après l'arrivée du navire au port.

**NOTE** Les ports et les horaires d'escale sont sujets à modification. En cas de conditions maritimes ou météorologiques défavorables qui empêchent le navire de faire escale à l'un des ports prévus dans l'itinéraire, nous ferons tout notre possible pour trouver une alternative.

\* Les prix s'entendent par personne, en Euro, base occupation double, croisière seule. Pour connaître ce qui est inclus et non inclus, veuillez-vous reporter en pages 86-88 des conditions particulières de vente.

**FORMALITÉS OBLIGATOIRES POUR TOUS LES PASSAGERS**  
**Passagers de nationalité française :** carte d'identité en cours de validité. **Autres nationalités :** veuillez consulter les autorités des pays concernés afin d'être certains d'être en règle avec la législation locale.

# CROISIÈRES AU DÉPART DE MARSEILLE

## De Pythéas aux pharaons d'Égypte

Fondée au 6<sup>e</sup> siècle avant J.-C. par des colons grecs venus de Phocée, Marseille devient rapidement la principale cité grecque de Méditerranée occidentale, puis rapidement la porte principale de communication entre les civilisations de la mer Egée et Gauloise. Supplantée par Arles après sa conquête par Jules César et déclinante au Moyen-Âge, la ville retrouve son dynamisme au 19<sup>e</sup> siècle grâce au développement industriel et commercial en lien direct avec l'expansion de l'Empire Colonial Français.

Marseille est aujourd'hui une ville dynamique et la seconde ville Française. Riche d'un patrimoine exceptionnel, porte de la Provence, la ville est aussi le siège de Compagnie Française de Croisières ainsi que la seconde tête de ligne de RENAISSANCE de septembre 2023 à janvier 2024. N'hésitez pas à séjourner avant ou après votre croisière dans la cité Phocéenne : partez sur les traces de Marcel Pagnol à la découverte de la Basilique Notre dame de la Garde, du Palais Longchamps, de la Cathédrale de la Major, ou encore du Parc National des Calanques et des Îles du Frioul. Découvrez le Musée des civilisations de l'Europe et de la Méditerranée, ou encore le musée de la Grotte Cosquer. Marseille est une ville authentique qui ne manquera pas de vous charmer par sa première richesse : ses habitants !

Et pour une découverte encore plus complète de Marseille et de la Provence, celle-ci regorge de richesses incroyables. N'hésitez pas à vous rapprocher de l'Office de Tourisme de Marseille : [www.marseille-tourisme.com](http://www.marseille-tourisme.com)



# FÊTES CORSES & SARDES

## Escapade impériale



### AU DÉPART DE MARSEILLE

4 JOURS & 3 NUITS  
À BORD

🚢 CROISIÈRE #R2321

📅 DU 14 AU 17 SEPTEMBRE 2023

€ À PARTIR DE  
319 €/PERSONNE

**R**ENAISSANCE vous embarque pour une escapade en Sardaigne, où vous profiterez de la superbe plage de sable blanc à l'eau turquoise de la Pelosa, abritée par l'île sauvage d'Asinara et protégée par la tour génoise érigée vers 1570. À Sassari, vous serez séduit par la Piazza Italia et la cathédrale San Nicola. Votre navire fera route vers la « cité impériale », Ajaccio, capitale de l'île de Beauté, où Napoléon Bonaparte vit le jour en 1769. C'est dans l'enceinte de la maison natale de l'empereur que vous visiterez le musée qui lui est consacré. Les plus férus de nature sauvage seront comblés par les paysages exceptionnels offerts par les îles Sanguinaires, surplombées par la célèbre tour génoise de la pointe de la Parata.



DATE	PORT D'ESCALE	PAYS	ARRIVÉE	DÉPART	DURÉE ESCALE
25/09/2023	MARSEILLE	France	Embarq. <sup>1</sup>	17h00	
26/09/2023	Porto Torres, Sardaigne	Italie	10h00	23h00	13h00
27/09/2023	Ajaccio, Corse	France	07h00	17h00	10h00
28/09/2023	MARSEILLE	France	07h00	Débarq. <sup>2</sup>	

CAT	TYPE	TARIFS BROCHURE	TARIFS PRIO	TARIFS FLEX 1
Voir conditions tarifaires en page 31				
<b>SUITES AVEC BALCON PRIVÉ</b>				
GSR	Grande Suite Renaissance	3 649 €	n/d	2 099 €
SA	Suites	2 739 €	n/d	1 579 €
SB	Suites Renaissance	2 679 €	n/d	1 539 €
<b>VUE MER AVEC BALCON PRIVÉ</b>				
A	Balcon Premium	2 249 €	1 129 €	1 299 €
BQ	Balcon Spa	2 189 €	1 099 €	1 259 €
B	Balcon Supérieure	2 009 €	999 €	1 159 €
BA	Balcon Standard	1 949 €	969 €	1 119 €
BB	Balcon Standard	1 889 €	949 €	1 089 €
BC	Balcon Standard	1 829 €	909 €	1 049 €
<b>VUE MER AVEC TERRASSE PROMENADE</b>				
CA	Vue Mer, accès Terrasse Promenade	1 769 €	879 €	1 019 €
<b>VUE MER STANDARD</b>				
CQ	Vue Mer Spa	1 679 €	839 €	969 €
C	Vue Mer Premium	1 589 €	789 €	909 €
D	Vue Mer Supérieure	1 529 €	759 €	879 €
DA	Vue Mer Standard	1 459 €	729 €	839 €
DD	Vue Mer Standard	1 399 €	699 €	809 €
E	Vue Mer Standard	1 339 €	669 €	769 €
EE	Vue Mer Standard	1 279 €	639 €	739 €
F	Vue Mer Standard	1 219 €	609 €	699 €
FF	Vue Mer Standard	1 149 €	569 €	659 €
G	Vue Mer Standard	1 099 €	549 €	629 €
H	Vue Mer Standard, Partiellement Obstruée	1 039 €	519 €	599 €
HH	Vue Mer Standard, Totalemment Obstruée	979 €	489 €	559 €
<b>INTÉRIEURES STANDARD</b>				
IQ	Intérieure Spa	889 €	439 €	509 €
I	Intérieure Premium	829 €	409 €	479 €
J	Intérieure Premium	799 €	399 €	459 €
K	Intérieure Supérieure	769 €	379 €	439 €
L	Intérieure Supérieure	729 €	369 €	419 €
M	Intérieure Standard	699 €	349 €	409 €
MM	Intérieure Standard	669 €	339 €	389 €
N	Intérieure Standard	639 €	319 €	369 €

📍 Escale sur rade - Débarquement par Tenders (chaloupe)  
1. L'embarquement débute généralement à 12h30  
2. Le débarquement débute généralement une heure après l'arrivée du navire au port.

**NOTE** Les ports et les horaires d'escale sont sujets à modification. En cas de conditions maritimes ou météorologiques défavorables qui empêchent le navire de faire escale à l'un des ports prévus dans l'itinéraire, nous ferons tout notre possible pour trouver une alternative.

\* Les prix s'entendent par personne, en Euro, base occupation double, croisière seule. Pour connaître ce qui est inclus et non inclus, veuillez-vous reporter en pages 86-88 des conditions particulières de vente.

#### FORMALITÉS OBLIGATOIRES POUR TOUS LES PASSAGERS

**Passagers de nationalité française :** carte nationale d'identité (date faciale imprimée faisant foi) ou passeport en cours de validité après le retour de la croisière. **Autres nationalités :** veuillez consulter les autorités des pays concernés afin d'être certains d'être en règle avec la législation locale.

3\*/4\* personnes en cabine 309 € 159 € 179 €

# DE BYZANCE AUX MÉTÉORES Îles Grecques & Turquie

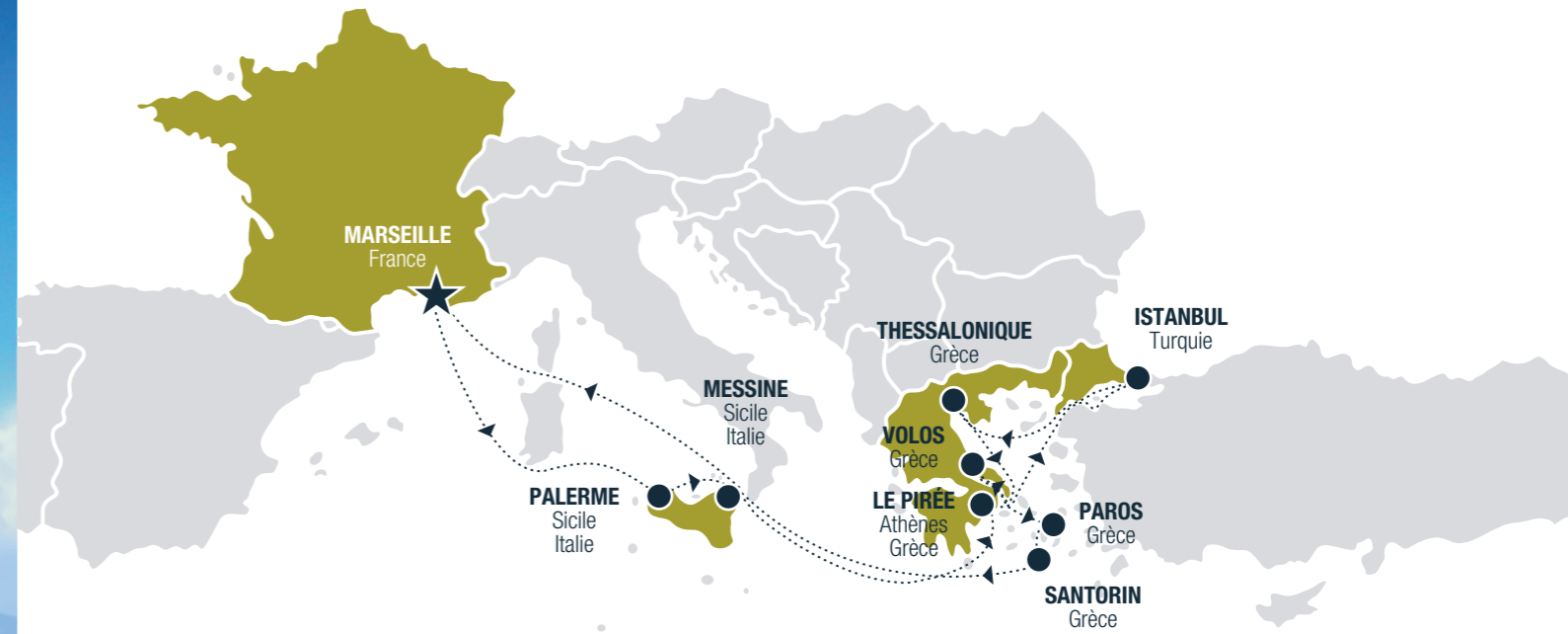

## AU DÉPART DE MARSEILLE

17 JOURS & 16 NUITS  
À BORD

CROISIÈRE #R2322

DU 17 SEPTEMBRE  
AU 3 OCTOBRE 2023

À PARTIR DE  
1 999 €/PERSONNE

Ce voyage exceptionnel débutera à Palerme, située non loin de la magnifique ville de Cefalù, construite au pied du promontoire rocheux de la Rocca et connue pour ses plages et sa cathédrale de style arabo-normand érigée en 1131. La visite d'Athènes, encore dominée par l'Acropole et ses monuments bâtis au 5<sup>e</sup> siècle avant J.-C., vous plongera au cœur de la Grèce antique ! Vous passerez le détroit des Dardanelles et deux jours à Istanbul, trait d'union entre l'Europe et l'Asie. L'histoire romaine, byzantine et ottomane visible à Ano Poli, ville haute de Thessalonique, les monastères juchés sur les impressionnants pics rocheux des Météores, accessibles depuis le port de Vólos, niché dans le golfe Pagasétique, les villages traditionnels de l'île de Paros et la très célèbre caldeira de Santorin sont autant de facettes de la Grèce qui sauront vous émerveiller et vous surprendre ! Depuis Messine, le théâtre gréco-romain de la charmante ville haute de Taormine vous offrira une vue imprenable sur la mer et l'Etna.

DATE	PORT D'ESCALE	PAYS	ARRIVÉE	DÉPART	DURÉE ESCALE
17/09/2023	MARSEILLE	France	Embarq. <sup>1</sup>	17h00	
18/09/2023	Journée en mer				
19/09/2023	Palerme, Sicile	Italie	07h00	14h00	07h00
20/09/2023	Journée en mer				
21/09/2023	Le Pirée (Athènes)	Grèce	09h00	23h00	14h00
22/09/2023	Journée en mer Dardanelles				
23/09/2023	Istanbul	Turquie	07h00	Nuit à quai	
24/09/2023	Istanbul	Turquie		23h00	40h00
25/09/2023	Journée en mer				
26/09/2023	Thessalonique	Grèce	07h00	18h00	11h00
27/09/2023	Volos	Grèce	08h00	17h00	09h00
28/09/2023	Paros	Grèce	09h00	20h00	11h00
29/09/2023	Santorin	Grèce	07h00	17h00	10h00
30/09/2023	Journée en mer				
01/10/2023	Messine, Sicile	Italie	08h00	14h00	06h00
02/10/2023	Journée en mer				
03/10/2023	MARSEILLE	France	07h00	Débarq. <sup>2</sup>	

<sup>1</sup> Escale sur rade - Débarquement par Tendres (chaloupe)  
1. L'embarquement débute généralement à 12h30  
2. Le débarquement débute généralement une heure après l'arrivée du navire au port.

**NOTE** Les ports et les horaires d'escale sont sujets à modification. En cas de conditions maritimes ou météorologiques défavorables qui empêchent le navire de faire escale à l'un des ports prévus dans l'itinéraire, nous ferons tout notre possible pour trouver une alternative.

\* Les prix s'entendent par personne, en Euro, base occupation double, croisière seule.  
Pour connaître ce qui est inclus et non inclus, veuillez-vous reporter en pages 86-88 des conditions particulières de vente.

### FORMALITÉS OBLIGATOIRES POUR TOUS LES PASSAGERS

Passagers de nationalité française : carte nationale d'identité (date faciale imprimée faisant foi) ou passeport en cours de validité 6 mois après le retour de la croisière. Autres nationalités : veuillez consulter les autorités des pays concernés afin d'être certains d'être en règle avec la législation locale.

CAT	TYPE	TARIFS BROCHURE	TARIFS PRIO	TARIFS FLEX 1
Voir conditions tarifaires en page 31				
<b>SUITES AVEC BALCON PRIVÉ</b>				
GSR	Grande Suite Renaissance	20 099 €	n/d	11 559 €
SA	Suites	15 239 €	n/d	8 769 €
SB	Suites Renaissance	14 919 €	n/d	8 579 €
<b>VUE MER AVEC BALCON PRIVÉ</b>				
A	Balcon Premium	12 649 €	6 319 €	7 269 €
BQ	Balcon Spa	12 319 €	6 159 €	7 089 €
B	Balcon Supérieure	11 349 €	5 679 €	6 529 €
BA	Balcon Standard	11 029 €	5 509 €	6 339 €
BB	Balcon Standard	10 699 €	5 349 €	6 159 €
BC	Balcon Standard	10 379 €	5 189 €	5 969 €
<b>VUE MER AVEC TERRASSE PROMENADE</b>				
CA	Vue Mer, accès Terrasse Promenade	10 049 €	5 029 €	5 779 €
<b>VUE MER STANDARD</b>				
CQ	Vue Mer Spa	9 569 €	4 779 €	5 499 €
C	Vue Mer Premium	9 079 €	4 539 €	5 219 €
D	Vue Mer Supérieure	8 759 €	4 379 €	5 039 €
DA	Vue Mer Standard	8 429 €	4 219 €	4 849 €
DD	Vue Mer Standard	8 109 €	4 059 €	4 669 €
E	Vue Mer Standard	7 789 €	3 889 €	4 479 €
EE	Vue Mer Standard	7 459 €	3 729 €	4 289 €
F	Vue Mer Standard	6 809 €	3 399 €	3 919 €
FF	Vue Mer Standard	6 489 €	3 239 €	3 729 €
G	Vue Mer Standard	6 159 €	3 079 €	3 549 €
H	Vue Mer Standard, Partiellement Obstruée	5 839 €	2 919 €	3 359 €
HH	Vue Mer Standard, Totalemment Obstruée	5 519 €	2 759 €	3 169 €
<b>INTÉRIEURES STANDARD</b>				
IQ	Intérieure Spa	5 349 €	2 679 €	3 079 €
I	Intérieure Premium	5 029 €	2 509 €	2 889 €
J	Intérieure Premium	4 869 €	2 429 €	2 799 €
K	Intérieure Supérieure	4 709 €	2 349 €	2 709 €
L	Intérieure Supérieure	4 539 €	2 269 €	2 609 €
M	Intérieure Standard	4 379 €	2 189 €	2 519 €
MM	Intérieure Standard	4 219 €	2 109 €	2 429 €
N	Intérieure Standard	4 059 €	1 999 €	2 339 €

3<sup>e</sup>/4<sup>e</sup> personnes en cabine 1 949 € 979 € 1 119 €

# FIESTA ESPAÑA

## Mini-croisière



### AU DÉPART DE MARSEILLE

5 JOURS & 4 NUITS  
À BORD



CROISIÈRE #R2323



DU 3 AU 7 OCTOBRE 2023



À PARTIR DE  
419 €/PERSONNE

**R**ENAISSANCE vous emmène au cœur de l'ambiance festive de la Catalogne et des Baléares ! Votre visite de Barcelone sera accompagnée de l'œuvre d'Antoni Gaudí, omniprésente, depuis le Parc Güell et ses mosaïques colorées dans lequel se trouve un musée consacré à l'architecte, jusqu'à l'incorruptible basilique Sagrada Família dont la construction encore inachevée a débuté en 1882, en passant par les immeubles Casa Batlló et Casa Milà. À Palma de Majorque, surplombée par le château de Bellver du 14<sup>e</sup> siècle, vous serez en admiration devant la cathédrale Sainte-Marie, sa vaste rosace et son baldaquin de fer forgé conçu par un certain Gaudí... Située au fond d'un magnifique chenal, Mahon est une très belle ville au centre historique perché, dont vous apprécierez la Casa Mir, conçue par l'architecte Francesc Femenias, les églises Santa Maria de Maó et del Carme, sans oublier le magnifique théâtre municipal construit en 1829.



DATE	PORT D'ESCALE	PAYS	ARRIVÉE	DÉPART	DURÉE ESCALE
03/10/2023	MARSEILLE	France	Embarq. <sup>1</sup>	17h00	
04/10/2023	Barcelone	Espagne	08h00	21h00	13h00
05/10/2023	Palma de Majorque	Espagne	09h00	23h00	14h00
06/10/2023	Mahon, Minorque	Espagne	08h00	16h00	08h00
07/10/2023	MARSEILLE	France	07h00	Débarq. <sup>2</sup>	

CAT	TYPE	TARIFS BROCHURE	TARIFS PRIO	TARIFS FLEX 1
<b>SUITES AVEC BALCON PRIVÉ</b>				
GSR	Grande Suite Renaissance	4 869 €	n/d	2 799 €
SA	Suites	3 649 €	n/d	2 099 €
SB	Suites Renaissance	3 569 €	n/d	2 059 €
<b>VUE MER AVEC BALCON PRIVÉ</b>				
A	Balcon Premium	2 999 €	1 499 €	1 729 €
BQ	Balcon Spa	2 919 €	1 459 €	1 679 €
B	Balcon Supérieure	2 679 €	1 339 €	1 539 €
BA	Balcon Standard	2 599 €	1 299 €	1 499 €
BB	Balcon Standard	2 519 €	1 259 €	1 449 €
BC	Balcon Standard	2 439 €	1 219 €	1 399 €
<b>VUE MER AVEC TERRASSE PROMENADE</b>				
CA	Vue Mer, accès Terrasse Promenade	2 359 €	1 179 €	1 359 €
<b>VUE MER STANDARD</b>				
CQ	Vue Mer Spa	2 229 €	1 119 €	1 289 €
C	Vue Mer Premium	2 109 €	1 059 €	1 219 €
D	Vue Mer Supérieure	2 029 €	1 019 €	1 169 €
DA	Vue Mer Standard	1 949 €	979 €	1 119 €
DD	Vue Mer Standard	1 869 €	939 €	1 079 €
E	Vue Mer Standard	1 789 €	889 €	1 029 €
EE	Vue Mer Standard	1 709 €	849 €	979 €
F	Vue Mer Standard	1 629 €	809 €	939 €
FF	Vue Mer Standard	1 549 €	769 €	889 €
G	Vue Mer Standard	1 459 €	729 €	839 €
H	Vue Mer Standard, Partiellement Obstruée	1 379 €	689 €	799 €
HH	Vue Mer Standard, Totalemment Obstruée	1 299 €	649 €	749 €
<b>INTÉRIEURES STANDARD</b>				
IQ	Intérieure Spa	1 179 €	589 €	679 €
I	Intérieure Premium	1 099 €	549 €	629 €
J	Intérieure Premium	1 059 €	529 €	609 €
K	Intérieure Supérieure	1 019 €	509 €	589 €
L	Intérieure Supérieure	979 €	489 €	559 €
M	Intérieure Standard	939 €	469 €	539 €
MM	Intérieure Standard	899 €	449 €	519 €
N	Intérieure Standard	859 €	419 €	489 €

3\*/4\* personnes en cabine 409 € 209 € 239 €

<sup>1</sup> Escale sur rade - Débarquement par Tendres (chaloupe)

1. L'embarquement débute généralement à 12h30

2. Le débarquement débute généralement une heure après l'arrivée du navire au port.

**NOTE** Les ports et les horaires d'escale sont sujets à modification. En cas de conditions maritimes ou météorologiques défavorables qui empêchent le navire de faire escale à l'un des ports prévus dans l'itinéraire, nous ferons tout possible pour trouver une alternative.

\* Les prix s'entendent par personne, en Euro, base occupation double, croisière seule.

Pour connaître ce qui est inclus et non inclus, veuillez-vous reporter en pages 86-88 des conditions particulières de vente.

#### FORMALITÉS OBLIGATOIRES POUR TOUS LES PASSAGERS

**Passagers de nationalité française :** carte nationale d'identité (date faciale imprimée faisant foi) ou passeport en cours de validité après le retour de la croisière. **Autres nationalités :** veuillez consulter les autorités des pays concernés afin d'être certains d'être en règle avec la législation locale.

# TERRES D'HISTOIRE

## Algérie & Tunisie



### AU DÉPART DE MARSEILLE

15 JOURS & 14 NUITS  
À BORD

🌊 CROISIÈRE #R2324

📅 DU 7 AU 21 OCTOBRE 2023

€ À PARTIR DE  
1 489 €/PERSONNE

**R**ENAISSANCE vous embarque pour une croisière inédite à destination des plus beaux rivages de l'Afrique du Nord ! Vous profiterez tout d'abord d'une escale prolongée dans la magnifique cité fortifiée de La Valette, sur l'île de Malte. Vous apprécierez ensuite le site archéologique de Thyna, à proximité de Sfax, avant de vous rendre à Monastir depuis Sousse, où vous admirerez le mausolée Habib Bourguida. Cette fabuleuse immersion tunisienne se poursuivra dans la capitale, Tunis, ou à Sidi Bou Saïd et sur le site archéologique de Carthage, accessibles depuis La Goulette. Depuis Skikda, vous visiterez la fascinante médina de Constantine, bâtie en bordure des vertigineuses gorges de Rummel ! Alger est connue pour sa Casbah, médina aux ruelles sinueuses et aux bâtiments blanchis à la chaux. Ne manquez pas la vue imprenable sur la baie d'Oran depuis la citadelle ottomane de Santa Cruz. La dernière escale sur le continent africain aura lieu à Melilla, ville autonome espagnole. Enfin vous découvrirez Mahon et la douceur de vivre sur la magnifique île de Minorque.



DATE	PORT D'ESCALE	PAYS	ARRIVÉE	DÉPART	DURÉE ESCALE
07/10/2023	<b>MARSEILLE</b>	France	Embarq. 1	17h00	
08/10/2023	Journée en mer				
09/10/2023	Journée en mer				
10/10/2023	<b>La Valette</b>	Malte	07h00	Nuit à quai	29h00
11/10/2023	<b>La Valette</b>	Malte		12h00	
12/10/2023	<b>Sfax</b>	Tunisie	07h00	20h00	13h00
13/10/2023	<b>Sousse</b>	Tunisie	07h00	19h00	12h00
14/10/2023	<b>La Goulette (Tunis)</b>	Tunisie	07h00	17h00	10h00
15/10/2023	<b>Skikda (Constantine)</b>	Algérie	08h00	17h00	09h00
16/10/2023	<b>Alger</b>	Algérie	07h00	19h00	12h00
17/10/2023	<b>Oran</b>	Algérie	12h00	23h59	12h00
18/10/2023	<b>Melilla, Maroc Espagnol</b>	Espagne	10h00	21h00	11h00
19/10/2023	Journée en mer				
20/10/2023	<b>Mahon, Minorque</b>	Espagne	08h00	16h00	08h00
21/10/2023	<b>MARSEILLE</b>	France	07h00	Débarq. 2	

CAT	TYPE	TARIFS BROCHURE	TARIFS PRIO	TARIFS FLEX 1
Voir conditions tarifaires en page 31				
<b>SUITES AVEC BALCON PRIVÉ</b>				
GSR	Grande Suite Renaissance	17 019 €	n/d	9 789 €
SA	Suites	12 779 €	n/d	7 349 €
SB	Suites Renaissance	12 479 €	n/d	7 179 €
<b>VUE MER AVEC BALCON PRIVÉ</b>				
A	Balcon Premium	10 499 €	5 249 €	6 039 €
BQ	Balcon Spa	10 219 €	5 109 €	5 879 €
B	Balcon Supérieure	9 359 €	4 679 €	5 389 €
BA	Balcon Standard	9 079 €	4 539 €	5 229 €
BB	Balcon Standard	8 799 €	4 399 €	5 059 €
BC	Balcon Standard	8 519 €	4 259 €	4 899 €
<b>VUE MER AVEC TERRASSE PROMENADE</b>				
CA	Vue Mer, accès Terrasse Promenade	8 239 €	4 119 €	4 739 €
<b>VUE MER STANDARD</b>				
CQ	Vue Mer Spa	7 799 €	3 899 €	4 489 €
C	Vue Mer Premium	7 379 €	3 689 €	4 249 €
D	Vue Mer Supérieure	7 099 €	3 549 €	4 089 €
DA	Vue Mer Standard	6 819 €	3 409 €	3 929 €
DD	Vue Mer Standard	6 539 €	3 269 €	3 759 €
E	Vue Mer Standard	6 238 €	3 119 €	3 589 €
EE	Vue Mer Standard	5 959 €	2 979 €	3 429 €
F	Vue Mer Standard	5 679 €	2 839 €	3 269 €
FF	Vue Mer Standard	5 399 €	2 699 €	3 109 €
G	Vue Mer Standard	5 119 €	2 559 €	2 949 €
H	Vue Mer Standard, Partiellement Obstruée	4 839 €	2 419 €	2 789 €
HH	Vue Mer Standard, Totalelement Obstruée	4 539 €	2 269 €	2 609 €
<b>INTÉRIEURES STANDARD</b>				
IQ	Intérieure Spa	4 119 €	2 059 €	2 369 €
I	Intérieure Premium	3 839 €	1 919 €	2 209 €
J	Intérieure Premium	3 699 €	1 849 €	2 129 €
K	Intérieure Supérieure	3 559 €	1 779 €	2 049 €
L	Intérieure Supérieure	3 419 €	1 709 €	1 969 €
M	Intérieure Standard	3 279 €	1 639 €	1 889 €
MM	Intérieure Standard	3 119 €	1 559 €	1 799 €
N	Intérieure Standard	2 979 €	1 489 €	1 719 €

🚢 Escale sur rade - Débarquement par Tenders (chaloupe)

1. L'embarquement débute généralement à 12h30

2. Le débarquement débute généralement une heure après l'arrivée du navire au port.

**NOTE** Les ports et les horaires d'escale sont sujets à modification. En cas de conditions maritimes ou météorologiques défavorables qui empêchent le navire de faire escale à l'un des ports prévus dans l'itinéraire, nous ferons tout notre possible pour trouver une alternative.

\* Les prix s'entendent par personne, en Euro, base occupation double, croisière seule.

Pour connaître ce qui est inclus et non inclus, veuillez-vous reporter en pages 86-88 des conditions particulières de vente.

#### FORMALITÉS OBLIGATOIRES POUR TOUS LES PASSAGERS

**Passagers de nationalité française :** passeport en cours de validité 6 mois après la date de retour de la croisière. Visa collectif pour la durée des excursions réservées avec CFC Croisières. Les passagers ayant un visa individuel touristique peuvent ne pas être autorisés à débarquer par les autorités locales.

**Autres nationalités :** veuillez consulter les autorités des pays concernés afin d'être certains d'être en règle avec la législation locale.

3\*/4\* personnes en cabine 1 419 € 709 € 819 €

# ODYSSÉE HOMÉRIQUE

## Îles Grecques



AU DÉPART DE MARSEILLE

15 JOURS & 14 NUITS  
À BORD

CROISIÈRE #R2325

DU 21 OCTOBRE  
AU 4 NOVEMBRE 2023

À PARTIR DE  
1 489 €/PERSONNE

L'odyssée de RENAISSANCE dans les îles grecques retracera le périple d'Ulysse, célèbre héros de la mythologie grecque. D'Athènes, berceau de la Grèce Antique qui a vu naître la fameuse épopée, à Mykonos, où se trouve l'un des plus anciens musées archéologiques du pays, sans oublier les vestiges de l'une des Sept Merveilles du Monde à Ephèse, vous ne resterez pas de marbre devant tant de splendeurs. L'itinéraire s'invitera également à Samos, île native de Pythagore que l'on retrouve sous le nom de « Samé » dans l'Illiade. Et n'oublions pas l'époustouflante caldeira de Santorin avant de faire escale à Messine, où vous poursuivrez votre voyage au cœur de l'Odyssée d'Homère, dans laquelle Ulysse doit passer le détroit entre les deux monstres Charybde et Scylla.

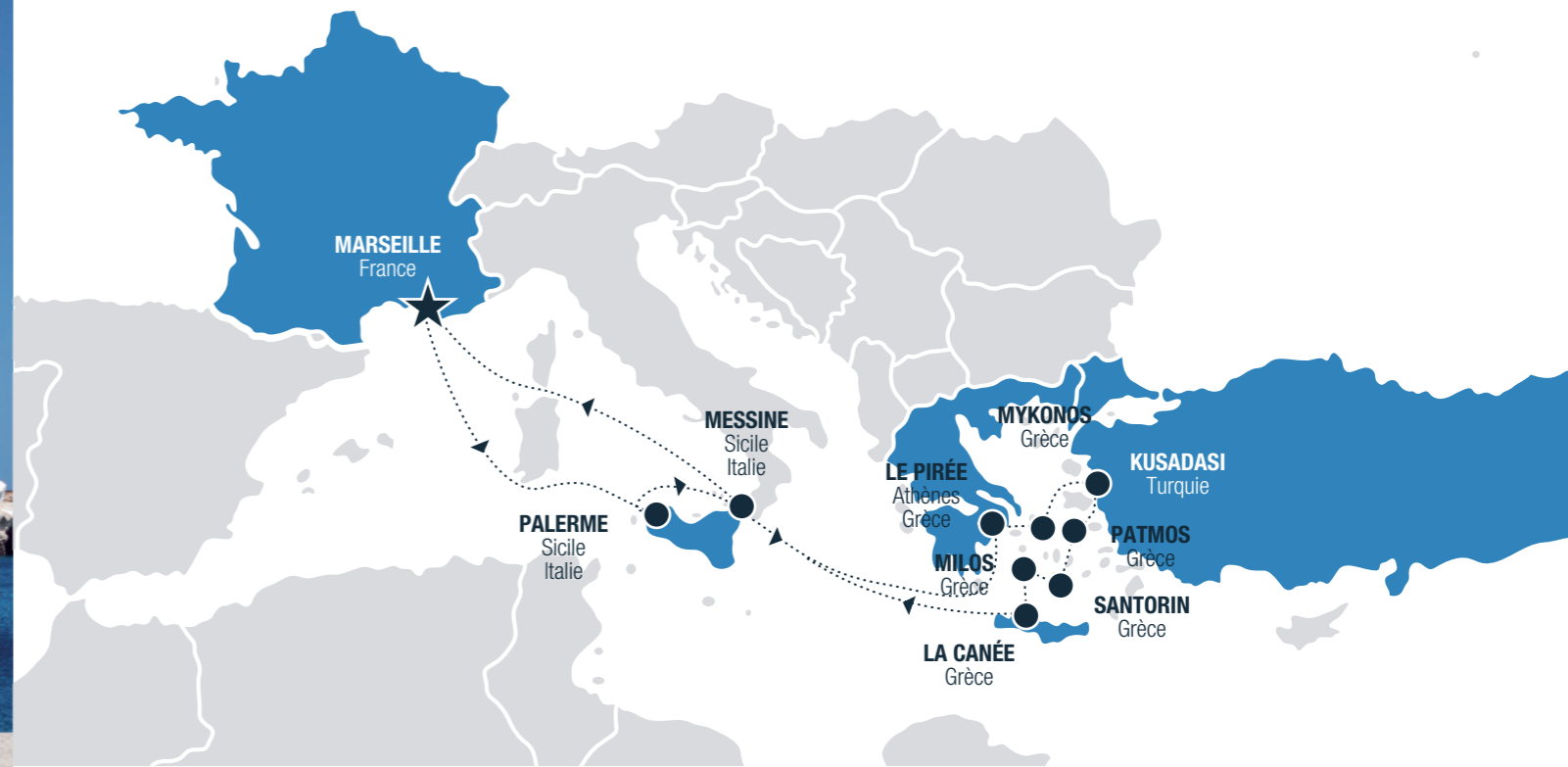

DATE	PORT D'ESCALE	PAYS	ARRIVÉE	DÉPART	DURÉE ESCALE
21/10/2023	MARSEILLE	France	Embarq. <sup>1</sup>	20h00	
22/10/2023	Journée en mer				
23/10/2023	Palerme, Sicile	Italie	07h00	14h00	07h00
24/10/2023	Journée en mer				
25/10/2023	Le Pirée (Athènes)	Grèce	09h00	23h00	14h00
26/10/2023	Mykonos	Grèce	08h00	21h00	13h00
27/10/2023	Kusadasi (Ephèse)	Turquie	07h00	14h00	07h00
	Samos	Grèce	18h00	23h00	05h00
28/10/2023	Patmos	Grèce	08h00	22h00	14h00
29/10/2023	Santorin	Grèce	08h00	23h59	16h00
30/10/2023	Milos	Grèce	08h00	20h00	12h00
31/10/2023	La Canée, Crète	Grèce	07h00	20h00	13h00
01/11/2023	Journée en mer				
02/11/2023	Messine, Sicile	Italie	08h00	15h00	07h00
03/11/2023	Journée en mer				
04/11/2023	MARSEILLE	France	07h00	Débarq. <sup>2</sup>	

<sup>1</sup> Escalade sur rade - Débarquement par Tendres (chaloupe)  
1. L'embarquement débute généralement à 12h30  
2. Le débarquement débute généralement une heure après l'arrivée du navire au port.

**NOTE** Les ports et les horaires d'escale sont sujets à modification. En cas de conditions maritimes ou météorologiques défavorables qui empêchent le navire de faire escale à l'un des ports prévus dans l'itinéraire, nous ferons tout notre possible pour trouver une alternative.

\* Les prix s'entendent par personne, en Euro, base occupation double, croisière seule. Pour connaître ce qui est inclus et non inclus, veuillez-vous reporter en pages 86-88 des conditions particulières de vente.

#### FORMALITÉS OBLIGATOIRES POUR TOUS LES PASSAGERS

**Passagers de nationalité française :** carte nationale d'identité (date faciale imprimée faisant foi) ou passeport en cours de validité 6 mois après le retour de la croisière. **Autres nationalités :** veuillez consulter les autorités des pays concernés afin d'être certains d'être en règle avec la législation locale.

CAT	TYPE	TARIFS BROCHURE	TARIFS PRIO	TARIFS FLEX 1
Voir conditions tarifaires en page 31				
<b>SUITES AVEC BALCON PRIVÉ</b>				
GSR	Grande Suite Renaissance	17 019 €	n/d	9 789 €
SA	Suites	12 779 €	n/d	7 349 €
SB	Suites Renaissance	12 479 €	n/d	7 179 €
<b>VUE MER AVEC BALCON PRIVÉ</b>				
A	Balcon Premium	10 499 €	5 249 €	6 039 €
BQ	Balcon Spa	10 219 €	5 109 €	5 879 €
B	Balcon Supérieure	9 359 €	4 679 €	5 389 €
BA	Balcon Standard	9 079 €	4 539 €	5 229 €
BB	Balcon Standard	8 799 €	4 399 €	5 059 €
BC	Balcon Standard	8 519 €	4 259 €	4 899 €
<b>VUE MER AVEC TERRASSE PROMENADE</b>				
CA	Vue Mer, accès Terrasse Promenade	8 239 €	4 119 €	4 739 €
<b>VUE MER STANDARD</b>				
CQ	Vue Mer Spa	7 799 €	3 899 €	4 489 €
C	Vue Mer Premium	7 379 €	3 689 €	4 249 €
D	Vue Mer Supérieure	7 099 €	3 549 €	4 089 €
DA	Vue Mer Standard	6 819 €	3 409 €	3 929 €
DD	Vue Mer Standard	6 539 €	3 269 €	3 759 €
E	Vue Mer Standard	6 238 €	3 119 €	3 589 €
EE	Vue Mer Standard	5 959 €	2 979 €	3 429 €
F	Vue Mer Standard	5 679 €	2 839 €	3 269 €
FF	Vue Mer Standard	5 399 €	2 699 €	3 109 €
G	Vue Mer Standard	5 119 €	2 559 €	2 949 €
H	Vue Mer Standard, Partiellement Obstruée	4 839 €	2 419 €	2 789 €
HH	Vue Mer Standard, Totalelement Obstruée	4 539 €	2 269 €	2 609 €
<b>INTÉRIEURES STANDARD</b>				
IQ	Intérieure Spa	4 119 €	2 059 €	2 369 €
I	Intérieure Premium	3 839 €	1 919 €	2 209 €
J	Intérieure Premium	3 699 €	1 849 €	2 129 €
K	Intérieure Supérieure	3 559 €	1 779 €	2 049 €
L	Intérieure Supérieure	3 419 €	1 709 €	1 969 €
M	Intérieure Standard	3 279 €	1 639 €	1 889 €
MM	Intérieure Standard	3 119 €	1 559 €	1 799 €
N	Intérieure Standard	2 979 €	1 489 €	1 719 €
3*/4* personnes en cabine		1 419 €	709 €	819 €
Bébé 6 mois à 2 ans non révolus		99 €	90 €	90 €



# ROIS & EMPEREURS

## Corse & Sardaigne



### AU DÉPART DE MARSEILLE

8 JOURS & 7 NUITS  
À BORD

CROISIÈRE #R2326

DU 4 AU 11 NOVEMBRE 2023

À PARTIR DE  
749 €/PERSONNE

**A**u cours de cette magnifique croisière dédiée à l'histoire, la beauté et aux traditions corses, vous suivrez les traces de Napoléon Bonaparte, personnage emblématique originaire de l'île et particulièrement adulé et décrié de l'Histoire de France, et découvrirez quelques-unes des plus belles escales de l'île de Beauté. L'Île-Rousse, fondée en 1765 par Pascal Paoli, offre un superbe panorama sur les différents reliefs corses et l'île de la Pietra, dont la couleur exceptionnelle donne son nom à la ville. Sur l'île d'Elbe, vous aurez l'occasion de visiter la Palazzina dei Mulini et la Villa Napoleonica, les résidences de Napoléon lors de son exil de trois-cents jours en 1814. Vous serez séduit par la citadelle de Bastia et le Cap Corse, tandis que la beauté des plages environnantes de la « cité du sel », Porto-Vecchio, vous éblouira ! L'escale à Porto-Torres vous permettra de goûter aux saveurs sardes dans la jolie ville de Sassari, avant d'achever cet itinéraire dans la « cité impériale » d'Ajaccio, ville natale de Bonaparte.



DATE	PORT D'ESCALE	PAYS	ARRIVÉE	DÉPART	DURÉE ESCALE
04/11/2023	MARSEILLE	France	Embarq. <sup>1</sup>	17h00	
05/11/2023	L'Île Rousse, Corse	France	07h00	20h00	13h00
06/11/2023	Portoferraio, Île d'Elbe	Italie	07h00	22h00	15h00
07/11/2023	Bastia, Corse	France	07h00	22h00	15h00
08/11/2023	Porto Vecchio, Corse	France	07h00	22h00	15h00
09/11/2023	Porto Torres, Sardaigne	Italie	07h00	22h00	15h00
10/11/2023	Ajaccio, Corse	France	07h00	16h00	09h00
11/11/2023	MARSEILLE	France	07h00	Débarq. <sup>2</sup>	

CAT	TYPE	TARIFS BROCHURE	TARIFS PRIO	TARIFS FLEX 1
Voir conditions tarifaires en page 31				
<b>SUITES AVEC BALCON PRIVÉ</b>				
GSR	Grande Suite Renaissance	8 509 €	n/d	4 899 €
SA	Suites	6 389 €	n/d	3 679 €
SB	Suites Renaissance	6 249 €	n/d	3 589 €
<b>VUE MER AVEC BALCON PRIVÉ</b>				
A	Balcon Premium	5 249 €	2 629 €	3 019 €
BQ	Balcon Spa	5 109 €	2 559 €	2 939 €
B	Balcon Supérieure	4 689 €	2 339 €	2 699 €
BA	Balcon Standard	4 539 €	2 269 €	2 609 €
BB	Balcon Standard	4 399 €	2 199 €	2 529 €
BC	Balcon Standard	4 259 €	2 129 €	2 449 €
<b>VUE MER AVEC TERRASSE PROMENADE</b>				
CA	Vue Mer, accès Terrasse Promenade	4 119 €	2 059 €	2 369 €
<b>VUE MER STANDARD</b>				
CQ	Vue Mer Spa	3 909 €	1 949 €	2 249 €
C	Vue Mer Premium	3 689 €	1 849 €	2 129 €
D	Vue Mer Supérieure	3 549 €	1 779 €	2 039 €
DA	Vue Mer Standard	3 409 €	1 699 €	1 959 €
DD	Vue Mer Standard	3 269 €	1 629 €	1 879 €
E	Vue Mer Standard	3 129 €	1 559 €	1 799 €
EE	Vue Mer Standard	2 979 €	1 489 €	1 719 €
F	Vue Mer Standard	2 839 €	1 419 €	1 639 €
FF	Vue Mer Standard	2 699 €	1 349 €	1 549 €
G	Vue Mer Standard	2 559 €	1 279 €	1 469 €
H	Vue Mer Standard, Partiellement Obstruée	2 419 €	1 209 €	1 389 €
HH	Vue Mer Standard, Totalemment Obstruée	2 269 €	1 139 €	1 309 €
<b>INTÉRIEURES STANDARD</b>				
IQ	Intérieure Spa	2 059 €	1 029 €	1 189 €
I	Intérieure Premium	1 919 €	959 €	1 109 €
J	Intérieure Premium	1 849 €	919 €	1 069 €
K	Intérieure Supérieure	1 779 €	889 €	1 019 €
L	Intérieure Supérieure	1 709 €	849 €	979 €
M	Intérieure Standard	1 639 €	819 €	939 €
MM	Intérieure Standard	1 569 €	779 €	899 €
N	Intérieure Standard	1 489 €	749 €	859 €
3*/4* personnes en cabine		709 €	359 €	409 €

<sup>1</sup> Escale sur rade - Débarquement par Tendres (chaloupe)  
1. L'embarquement débute généralement à 12h30  
2. Le débarquement débute généralement une heure après l'arrivée du navire au port.

**NOTE** Les ports et les horaires d'escale sont sujets à modification. En cas de conditions maritimes ou météorologiques défavorables qui empêchent le navire de faire escale à l'un des ports prévus dans l'itinéraire, nous ferons tout notre possible pour trouver une alternative.

\* Les prix s'entendent par personne, en Euro, base occupation double, croisière seule.  
Pour connaître ce qui est inclus et non inclus, veuillez-vous reporter en pages 86-88 des conditions particulières de vente.

**FORMALITÉS OBLIGATOIRES POUR TOUS LES PASSAGERS**  
**Passagers de nationalité française :** carte nationale d'identité (date faciale imprimée faisant foi) ou passeport en cours de validité après le retour de la croisière. **Autres nationalités :** veuillez consulter les autorités des pays concernés afin d'être certains d'être en règle avec la législation locale.

# SPLENDEURS DE L'ADRIATIQUE

## Adriatique & Kotor



### AU DÉPART DE MARSEILLE

15 JOURS & 14 NUITS  
À BORD

🚢 CROISIÈRE #R2327

📅 DU 11 AU 25 NOVEMBRE 2023

€ À PARTIR DE  
1 489 €/PERSONNE

Parcourez l'Adriatique à bord de RENAISSANCE à la recherche de trésors naturels d'un patrimoine exceptionnel ! La première escale aura lieu à Messine, connue pour ses nombreuses églises et sa cathédrale à l'architecture normande. À Dubrovnik, vous serez conquis par les gigantesques remparts datant du 16<sup>e</sup> siècle et l'état de conservation des monuments tels que le palais du Recteur de style gothique, le palais Sponza de style Renaissance ou l'église baroque Saint-Blaise. Ne manquez pas la visite du palais de Dioclétien à Split, classé au patrimoine mondial de l'UNESCO. L'escale prolongée de Venise vous laissera tout le temps de savourer un délicieux café dans le somptueux Caffè Florian du 18<sup>e</sup> siècle, sur la place Saint-Marc, dominée par la célèbre basilique, à deux pas du palais des Doges, avant d'explorer les canaux à bord d'une typique gondole vénitienne ! Vous serez admiratifs de la navigation dans les bouches de Kotor, des ruelles médiévales et églises romanes qui vous y attendent, avant de mettre cap sur Saranda, nichée entre les eaux cristallines de la mer Ionienne et les collines d'oliveraies ! Vous ne résisterez pas au charme méditerranéen de la petite île volcanique de Lipari et des vestiges de son château, avant de regagner la cité phocéenne.

DATE	PORT D'ESCALE	PAYS	ARRIVÉE	DÉPART	DURÉE ESCALE
11/11/2023	<b>MARSEILLE</b>	France	Embarq. <sup>1</sup>	17h00	
12/11/2023	Journée en mer				
13/11/2023	<b>Messine, Sicile</b>	Italie	10h00	18h00	08h00
14/11/2023	Journée en mer				
15/11/2023	<b>Dubrovnik</b>	Croatie	08h00	19h00	11h00
16/11/2023	<b>Split</b>	Croatie	08h00	19h00	11h00
17/11/2023	<b>Venise (Marghera)</b>	Italie	14h00	Nuit à quai	
18/11/2023	<b>Venise (Marghera)</b>	Italie	--	19h00	20h00
19/11/2023	Journée en mer				
20/11/2023	<b>Kotor</b>	Monténégro	09h00	17h00	08h00
21/11/2023	<b>Saranda</b>	Albanie	09h00	20h00	11h00
22/11/2023	Journée en mer				
23/11/2023	<b>Lipari</b> 🇮🇹	Italie	08h00	15h00	07h00
24/11/2023	Journée en mer				
25/11/2023	<b>MARSEILLE</b>	France	07h00	Débarq. <sup>2</sup>	

CAT	TYPE	TARIFS BROCHURE	TARIFS PRIO	TARIFS FLEX 1
Voir conditions tarifaires en page 31				
<b>SUITES AVEC BALCON PRIVÉ</b>				
GSR	Grande Suite Renaissance	17 019 €	n/d	9 789 €
SA	Suites	12 779 €	n/d	7 349 €
SB	Suites Renaissance	12 479 €	n/d	7 179 €
<b>VUE MER AVEC BALCON PRIVÉ</b>				
A	Balcon Premium	10 499 €	5 249 €	6 039 €
BQ	Balcon Spa	10 219 €	5 109 €	5 879 €
B	Balcon Supérieure	9 359 €	4 679 €	5 389 €
BA	Balcon Standard	9 079 €	4 539 €	5 229 €
BB	Balcon Standard	8 799 €	4 399 €	5 059 €
BC	Balcon Standard	8 519 €	4 259 €	4 899 €
<b>VUE MER AVEC TERRASSE PROMENADE</b>				
CA	Vue Mer, accès Terrasse Promenade	8 239 €	4 119 €	4 739 €
<b>VUE MER STANDARD</b>				
CQ	Vue Mer Spa	7 799 €	3 899 €	4 489 €
C	Vue Mer Premium	7 379 €	3 689 €	4 249 €
D	Vue Mer Supérieure	7 099 €	3 549 €	4 089 €
DA	Vue Mer Standard	6 819 €	3 409 €	3 929 €
DD	Vue Mer Standard	6 539 €	3 269 €	3 759 €
E	Vue Mer Standard	6 238 €	3 119 €	3 589 €
EE	Vue Mer Standard	5 959 €	2 979 €	3 429 €
F	Vue Mer Standard	5 679 €	2 839 €	3 269 €
FF	Vue Mer Standard	5 399 €	2 699 €	3 109 €
G	Vue Mer Standard	5 119 €	2 559 €	2 949 €
H	Vue Mer Standard, Partiellement Obstruée	4 839 €	2 419 €	2 789 €
HH	Vue Mer Standard, Totalelement Obstruée	4 539 €	2 269 €	2 609 €
<b>INTÉRIEURES STANDARD</b>				
IQ	Intérieure Spa	4 119 €	2 059 €	2 369 €
I	Intérieure Premium	3 839 €	1 919 €	2 209 €
J	Intérieure Premium	3 699 €	1 849 €	2 129 €
K	Intérieure Supérieure	3 559 €	1 779 €	2 049 €
L	Intérieure Supérieure	3 419 €	1 709 €	1 969 €
M	Intérieure Standard	3 279 €	1 639 €	1 889 €
MM	Intérieure Standard	3 119 €	1 559 €	1 799 €
N	Intérieure Standard	2 979 €	1 489 €	1 719 €
3*/4* personnes en cabine		1 419 €	709 €	819 €

🚢 Escale sur rade - Débarquement par Tendres (chaloupe)  
 1. L'embarquement débute généralement à 12h30  
 2. Le débarquement débute généralement une heure après l'arrivée du navire au port.

**NOTE** Les ports et les horaires d'escale sont sujets à modification. En cas de conditions maritimes ou météorologiques défavorables qui empêchent le navire de faire escale à l'un des ports prévus dans l'itinéraire, nous ferons tout possible pour trouver une alternative.

\* Les prix s'entendent par personne, en Euro, base occupation double, croisière seule. Pour connaître ce qui est inclus et non inclus, veuillez-vous reporter en pages 86-88 des conditions particulières de vente.

**FORMALITÉS OBLIGATOIRES POUR TOUS LES PASSAGERS**  
**Passagers de nationalité française :** carte nationale d'identité (date faciale imprimée faisant foi) ou passeport en cours de validité 6 mois après le retour de la croisière. **Autres nationalités :** veuillez consulter les autorités des pays concernés afin d'être certains d'être en règle avec la législation locale.

# SAVEURS DE L'ATLANTIQUE

## Îles Canaries, Madère & Maroc



DATE	PORT D'ESCALE	PAYS	ARRIVÉE	DÉPART	DURÉE ESCALE
25/11/2023	<b>MARSEILLE</b>	France	*	17h00	
26/11/2023	Journée en mer				
27/11/2023	<b>Carthagène</b>	Espagne	08h00	17h00	09h00
28/11/2023	Journée en mer				
29/11/2023	<b>Casablanca</b>	Maroc	07h00	22h00	15h00
30/11/2023	Journée en mer				
01/12/2023	<b>Arrecife - Lanzarote</b>	Espagne	08h00	19h00	11h00
02/12/2023	<b>Las Palmas - Gran Canaria</b>	Espagne	08h00	23h00	15h00
03/12/2023	<b>Santa Cruz de Tenerife</b>	Espagne	07h00	13h00	06h00
04/12/2023	<b>Funchal, Madère</b>	Portugal	09h00	15h00	06h00
05/12/2023	Journée en mer				
06/12/2023	<b>Cadiz (Séville)</b>	Espagne	08h00	17h00	09h00
07/12/2023	Journée en mer				
08/12/2023	<b>Mahon, Minorque</b>	Espagne	12h00	19h00	07h00
09/12/2023	<b>MARSEILLE</b>	France	12h00	**	

CAT	TYPE	TARIFS BROCHURE	TARIFS PRIO	TARIFS FLEX 1
Voir conditions tarifaires en page 31				
<b>SUITES AVEC BALCON PRIVÉ</b>				
GSR	Grande Suite Renaissance	17 019 €	n/d	9 789 €
SA	Suites	12 199 €	n/d	7 019 €
SB	Suites Renaissance	11 919 €	n/d	6 859 €
<b>VUE MER AVEC BALCON PRIVÉ</b>				
A	Balcon Premium	9 929 €	4 969 €	5 709 €
BQ	Balcon Spa	9 649 €	4 819 €	5 549 €
B	Balcon Supérieure	8 799 €	4 399 €	5 059 €
BA	Balcon Standard	8 509 €	4 255 €	4 899 €
BB	Balcon Standard	8 229 €	4 119 €	4 739 €
BC	Balcon Standard	7 949 €	3 979 €	4 569 €
<b>VUE MER AVEC TERRASSE PROMENADE</b>				
CA	Vue Mer, accès Terrasse Promenade	7 659 €	3 829 €	4 409 €
<b>VUE MER STANDARD</b>				
CQ	Vue Mer Spa	7 239 €	3 619 €	4 159 €
C	Vue Mer Premium	6 809 €	3 399 €	3 919 €
D	Vue Mer Supérieure	6 529 €	3 269 €	3 759 €
DA	Vue Mer Standard	6 249 €	3 119 €	3 589 €
DD	Vue Mer Standard	5 959 €	2 979 €	3 429 €
E	Vue Mer Standard	5 679 €	2 839 €	3 269 €
EE	Vue Mer Standard	5 389 €	2 699 €	3 099 €
F	Vue Mer Standard	5 109 €	2 559 €	2 939 €
FF	Vue Mer Standard	4 829 €	2 409 €	2 779 €
G	Vue Mer Standard	4 539 €	2 269 €	2 609 €
H	Vue Mer Standard, Partiellement Obstruée	4 259 €	2 129 €	2 449 €
HH	Vue Mer Standard, Totalemment Obstruée	3 979 €	1 989 €	2 289 €
<b>INTÉRIEURES STANDARD</b>				
IQ	Intérieure Spa	3 689 €	1 849 €	2 129 €
I	Intérieure Premium	3 549 €	1 779 €	2 039 €
J	Intérieure Premium	3 409 €	1 699 €	1 959 €
K	Intérieure Supérieure	3 269 €	1 629 €	1 879 €
L	Intérieure Supérieure	3 129 €	1 559 €	1 799 €
M	Intérieure Standard	2 979 €	1 489 €	1 719 €
MM	Intérieure Standard	2 899 €	1 449 €	1 669 €
N	Intérieure Standard	2 809 €	1 399 €	1 619 €
3*/4* personnes en cabine		1 139 €	569 €	659 €

### AU DÉPART DE MARSEILLE

15 JOURS & 14 NUITS À BORD

COUSIÈRE #R2328

DU 25 NOVEMBRE AU 9 DÉCEMBRE 2023

À PARTIR DE 1 399 €/PERSONNE

Embarquez pour une croisière à destination des paysages lunaires et désertiques de Lanzarote et Gran Canaria ou verdoyants de Tenerife, sans oublier le « jardin de l'Atlantique », Madère, qui saura vous charmer. Au cours de votre voyage à bord de RENAISSANCE, vous découvrirez quatre îles aux paysages aussi époustoufflants que contrastés. Avant cela, votre élégant paquebot fera escale à Carthagène, fondée aux alentours de 220 avant J.-C. par les Carthaginois. Le théâtre romain du 1<sup>er</sup> siècle avant J.-C. et la Casa de la Fortuna sont les témoins du développement de la ville à la période romaine. À Casablanca, vous admirerez la mosquée Hassan II, partiellement érigée sur l'océan et inaugurée en 1993, dont le minaret atteint une hauteur de 200 mètres ! Au retour, profitez de l'escale à Cadix pour parcourir Séville, riche de monuments exceptionnels tels que l'Alcazar et ses jardins ornés de fontaines et le Giralda, minaret de la Renaissance espagnole. Quelle meilleure destination que Mahon et sa douceur de vivre pour achever ce merveilleux voyage ?

Escalade sur rade - Débarquement par Tenders (chaloupe)  
 1. L'embarquement débute généralement à 12h30  
 2. Le débarquement débute généralement une heure après l'arrivée du navire au port.

**NOTE** Les ports et les horaires d'escale sont sujets à modification. En cas de conditions maritimes ou météorologiques défavorables qui empêchent le navire de faire escale à l'un des ports prévus dans l'itinéraire, nous ferons tout notre possible pour trouver une alternative.

\* Les prix s'entendent par personne, en Euro, base occupation double, croisière seule. Pour connaître ce qui est inclus et non inclus, veuillez-vous reporter en pages 86-88 des conditions particulières de vente.

#### FORMALITÉS OBLIGATOIRES POUR TOUS LES PASSAGERS

Passagers de nationalité française : carte nationale d'identité (date faciale imprimée faisant foi) ou passeport en cours de validité 6 mois après le retour de la croisière. Autres nationalités : veuillez consulter les autorités des pays concernés afin d'être certains d'être en règle avec la législation locale.

# À LA CROISÉE DES CIVILISATIONS

## Égypte & Israël



### AU DÉPART DE MARSEILLE

15 JOURS & 14 NUITS  
À BORD

CROISIÈRE #R2329

DU 9 AU 23 DÉCEMBRE 2023

À PARTIR DE  
1 489 €/PERSONNE

DATE	PORT D'ESCALE	PAYS	ARRIVÉE	DÉPART	DURÉE ESCALE
09/12/2023	<b>MARSEILLE</b>	France	Embarq. <sup>1</sup>	17h00	
10/12/2023	Journée en mer				
11/12/2023	<b>Palerme, Sicile</b>	Italie	07h00	14h00	07h00
12/12/2023	Journée en mer				
13/12/2023	<b>Héraklion, Crète</b>	Grèce	12h00	20h00	08h00
14/12/2023	<b>Marmaris</b>	Turquie	12h00	20h00	08h00
15/12/2023	Journée en mer				
16/12/2023	<b>Ashdod</b>	Israël	07h00	Nuit à quai	
17/12/2023	<b>Ashdod</b>	Israël		18h00	35h00
18/12/2023	<b>Port Saïd</b> ⚙️	Egypte	05h00	07h30	01h30
	<b>Alexandrie</b> ⚙️	Egypte	20h30	23h00	01h30
19/12/2023	Journée en mer				
20/12/2023	Journée en mer				
21/12/2023	<b>Messine, Sicile</b>	Italie	12h00	19h00	07h00
22/12/2023	Journée en mer				
23/12/2023	<b>MARSEILLE</b>	France	12h00	Débarq. <sup>2</sup>	

⚙️ Escale sur rade - Débarquement par Tenders (chaloupe)

⚙️ Escale technique

1. L'embarquement débute généralement à 12h30

2. Le débarquement débute généralement une heure après l'arrivée du navire au port.

**NOTE** Les ports et les horaires d'escale sont sujets à modification. En cas de conditions maritimes ou météorologiques défavorables qui empêchent le navire de faire escale à l'un des ports prévus dans l'itinéraire, nous ferons tout notre possible pour trouver une alternative.

\* Les prix s'entendent par personne, en Euro, base occupation double, croisière seule.

Pour connaître ce qui est inclus et non inclus, veuillez-vous reporter en pages 86-88 des conditions particulières de vente.

#### FORMALITÉS OBLIGATOIRES POUR TOUS LES PASSAGERS

**Passagers de nationalité française :** passeport en cours de validité après la date de retour de la croisière. Visa touristique nécessaire pour les escales en Egypte et en Israël. Nous consulter. **Autres nationalités :** veuillez consulter les autorités des pays concernés afin d'être certains d'être en règle avec la législation locale.

CAT	TYPE	TARIFS BROCHURE	TARIFS PRIO	TARIFS FLEX 1
<i>Voir conditions tarifaires en page 31</i>				
<b>SUITES AVEC BALCON PRIVÉ</b>				
GSR	Grande Suite Renaissance	17 019 €	n/d	9 789 €
SA	Suites	12 769 €	n/d	7 339 €
SB	Suites Renaissance	12 489 €	n/d	7 179 €
<b>VUE MER AVEC BALCON PRIVÉ</b>				
A	Balcon Premium	10 499 €	5 249 €	6 039 €
BQ	Balcon Spa	10 219 €	5 109 €	5 879 €
B	Balcon Supérieure	9 369 €	4 679 €	5 389 €
BA	Balcon Standard	9 079 €	4 539 €	5 219 €
BB	Balcon Standard	8 799 €	4 399 €	5 059 €
BC	Balcon Standard	8 509 €	4 259 €	4 899 €
<b>VUE MER AVEC TERRASSE PROMENADE</b>				
CA	Vue Mer, accès Terrasse Promenade	8 229 €	4 109 €	4 739 €
<b>VUE MER STANDARD</b>				
CQ	Vue Mer Spa	7 809 €	3 899 €	4 489 €
C	Vue Mer Premium	7 379 €	3 689 €	4 249 €
D	Vue Mer Supérieure	7 099 €	3 549 €	4 079 €
DA	Vue Mer Standard	6 809 €	3 409 €	3 919 €
DD	Vue Mer Standard	6 529 €	3 259 €	3 759 €
E	Vue Mer Standard	6 249 €	3 119 €	3 589 €
EE	Vue Mer Standard	5 959 €	2 979 €	3 429 €
F	Vue Mer Standard	5 679 €	2 839 €	3 269 €
FF	Vue Mer Standard	5 389 €	2 699 €	3 099 €
G	Vue Mer Standard	5 109 €	2 559 €	2 939 €
H	Vue Mer Standard, Partiellement Obstruée	4 829 €	2 409 €	2 779 €
HH	Vue Mer Standard, Totalemment Obstruée	4 539 €	2 269 €	2 609 €
<b>INTÉRIEURS STANDARD</b>				
IQ	Intérieure Spa	4 119 €	2 059 €	2 369 €
I	Intérieure Premium	3 829 €	1 919 €	2 209 €
J	Intérieure Premium	3 689 €	1 849 €	2 129 €
K	Intérieure Supérieure	3 549 €	1 779 €	2 039 €
L	Intérieure Supérieure	3 409 €	1 699 €	1 959 €
M	Intérieure Standard	3 269 €	1 629 €	1 879 €
MM	Intérieure Standard	3 129 €	1 559 €	1 799 €
N	Intérieure Standard	2 979 €	1 489 €	1 719 €

3\*/4\* personnes en cabine 1 419 € 709 € 819 €

**P**alerme, fondée au 8<sup>e</sup> siècle avant J.-C. par des commerçants Phéniciens, avant d'être conquise par les Romains en 245 avant J.-C., vous dévoile ses trésors pour débiter cette croisière exceptionnelle « À la croisée des civilisations ». Héraklion est le témoin du riche passé historique de la Crète, où églises byzantines, fontaines turques, palais vénitiens, bâtiments néoclassiques se côtoient, tandis que le palais de Knossos témoigne de l'histoire minoenne de l'île. Depuis Ashdod, partez à la découverte de Jérusalem, berceau de toutes les religions avant de découvrir Haïfa, cité multiculturelle où se côtoient des citoyens israéliens de diverses confessions. En Égypte, l'une des Sept Merveilles du monde s'offre à vous : la grande pyramide de Khéops, ainsi que celles de Khéphren et Mykérinos, sans oublier le Sphinx.

# COULEURS DE L'ATLANTIQUE

## Noël & Nouvel An



### AU DÉPART DE MARSEILLE

16 JOURS & 15 NUITS  
À BORD

COUSINE #R2330

DU 23 DÉCEMBRE 2023  
AU 7 JANVIER 2024

À PARTIR DE  
1 899 €/PERSONNE

Embarquez pour une croisière à destination des paysages lunaires et désertiques de Las Palmas ou verdoyants de Tenerife, sans oublier le « jardin de l'Atlantique », Madère, qui saura vous charmer. Au cours de votre voyage à bord de RENAISSANCE, vous découvrirez des îles aux paysages aussi époustouffants que contrastés : les majestueuses Canaries. Et pour cette croisière de Noël et du Nouvel An, un moment inoubliable vous attend : depuis les ponts supérieurs de RENAISSANCE, vous serez aux premières loges pour assister au plus grand spectacle pyrotechnique du monde, dont la réputation n'est plus à faire, avec des feux d'artifices exceptionnels dans toute la baie de Funchal !

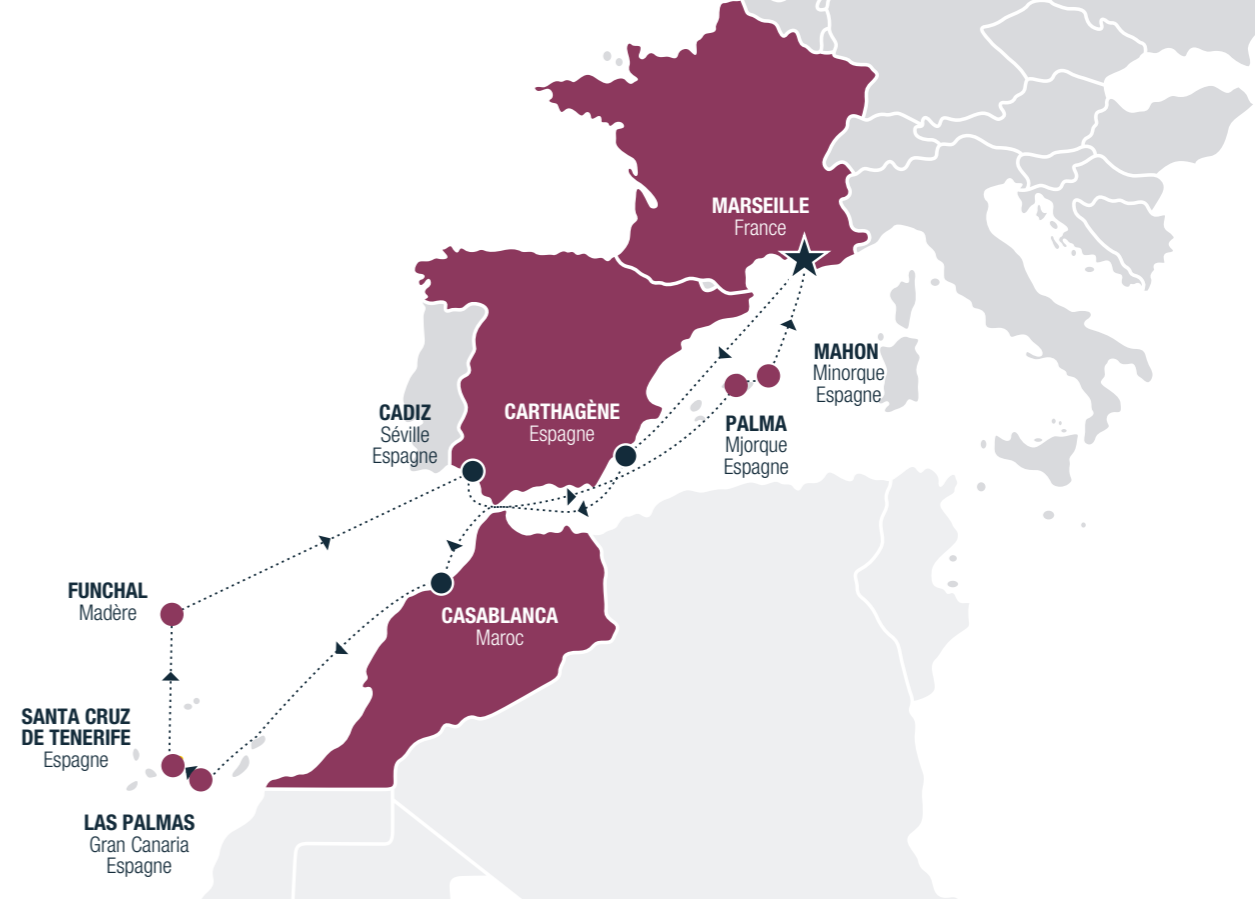

DATE	PORT D'ESCALE	PAYS	ARRIVÉE	DÉPART	DURÉE ESCALE
23/12/2023	<b>MARSEILLE</b>	France	Embarq. <sup>1</sup>	17h00	
24/12/2023	Journée en mer				
25/12/2023	<b>Carthagène</b>	Espagne	08h00	17h00	09h00
26/12/2023	Journée en mer				
27/12/2023	<b>Casablanca</b>	Maroc	07h00	22h00	15h00
28/12/2023	Journée en mer				
29/12/2023	<b>Las Palmas - Gran Canaria</b>	Espagne	08h00	23h00	15h00
30/12/2023	<b>Santa Cruz de Tenerife</b>	Espagne	07h00	18h00	11h00
31/12/2023	<b>Funchal, Madeira</b>	Portugal	14h00	Nuit sur rade	
01/01/2024	<b>Funchal, Madeira</b>	Portugal		16h00	26h00
02/01/2024	Journée en mer				
03/01/2024	<b>Cadiz (Séville)</b>	Espagne	08h00	19h00	11h00
04/01/2024	Journée en mer				
05/01/2024	<b>Palma de Majorque</b>	Espagne	09h00	20h00	11h00
06/01/2024	<b>Mahon, Minorque</b>	Espagne	08h00	16h00	08h00
07/01/2024	<b>MARSEILLE</b>	France	14h00	Débarq. <sup>2</sup>	

<sup>1</sup> Escalade sur rade - Débarquement par Tendres (chaloûpe)  
1. L'embarquement débute généralement à 12h30  
2. Le débarquement débute généralement une heure après l'arrivée du navire au port.

**NOTE** Les ports et les horaires d'escale sont sujets à modification. En cas de conditions maritimes ou météorologiques défavorables qui empêchent le navire de faire escale à l'un des ports prévus dans l'itinéraire, nous ferons tout notre possible pour trouver une alternative.

\* Les prix s'entendent par personne, en Euro, base occupation double, croisière seule. Pour connaître ce qui est inclus et non inclus, veuillez-vous reporter en pages 86-88 des conditions particulières de vente.

**FORMALITÉS OBLIGATOIRES POUR TOUS LES PASSAGERS**  
**Passagers de nationalité française :** passeport en cours de validité après la date de retour de la croisière. **Autres nationalités :** veuillez consulter les autorités des pays concernés afin d'être certains d'être en règle avec la législation locale.

CAT	TYPE	TARIFS BROCHURE	TARIFS PRIO	TARIFS FLEX 1
<b>SUITES AVEC BALCON PRIVÉ</b>				
GSR	Grande Suite Renaissance	18 849 €	n/d	10 839 €
SA	Suites	14 289 €	n/d	8 219 €
SB	Suites Renaissance	13 979 €	n/d	8 039 €
<b>VUE MER AVEC BALCON PRIVÉ</b>				
A	Balcon Premium	11 859 €	5 929 €	6 819 €
BQ	Balcon Spa	11 549 €	5 779 €	6 648 €
B	Balcon Supérieure	10 639 €	5 319 €	6 119 €
BA	Balcon Standard	10 339 €	5 169 €	5 949 €
BB	Balcon Standard	10 029 €	5 019 €	5 769 €
BC	Balcon Standard	9 729 €	4 869 €	5 599 €
<b>VUE MER AVEC TERRASSE PROMENADE</b>				
CA	Vue Mer, accès Terrasse Promenade	9 429 €	4 709 €	5 419 €
<b>VUE MER STANDARD</b>				
CQ	Vue Mer Spa	8 969 €	4 489 €	5 159 €
C	Vue Mer Premium	8 509 €	4 259 €	4 899 €
D	Vue Mer Supérieure	8 209 €	4 099 €	4 719 €
DA	Vue Mer Standard	7 909 €	3 949 €	4 549 €
DD	Vue Mer Standard	7 599 €	3 799 €	4 369 €
E	Vue Mer Standard	7 299 €	3 649 €	4 199 €
EE	Vue Mer Standard	6 999 €	3 499 €	4 019 €
F	Vue Mer Standard	6 389 €	3 199 €	3 679 €
FF	Vue Mer Standard	6 079 €	3 039 €	3 499 €
G	Vue Mer Standard	5 779 €	2 889 €	3 329 €
H	Vue Mer Standard, Partiellement Obstruée	5 479 €	2 739 €	3 149 €
HH	Vue Mer Standard, Totalemment Obstruée	5 169 €	2 579 €	2 979 €
<b>INTÉRIEURES STANDARD</b>				
IQ	Intérieure Spa	5 019 €	2 509 €	2 889 €
I	Intérieure Premium	4 719 €	2 359 €	2 709 €
J	Intérieure Premium	4 559 €	2 279 €	2 629 €
K	Intérieure Supérieure	4 409 €	2 199 €	2 539 €
L	Intérieure Supérieure	4 259 €	2 129 €	2 449 €
M	Intérieure Standard	4 109 €	2 049 €	2 359 €
MM	Intérieure Standard	3 959 €	1 979 €	2 279 €
N	Intérieure Standard	3 799 €	1 899 €	2 189 €

3\*/4\* personnes en cabine  
Bébé 6 mois à 2 ans non révolus

# MERVEILLES DU MONDE ANTIQUE

Égypte, Israël, Jordanie, Grèce & Malte

NOUVEL ITINÉRAIRE EXCLUSIF

AU DÉPART DE MARSEILLE

22 JOURS & 21 NUITS  
À BORD

CROISIÈRE R2401B

DU 7 AU 28 JANVIER 2024

À PARTIR DE  
1 899 €\*/PERSONNE

Embarquez à bord de Renaissance et partez sur les traces des civilisations antiques de la Méditerranée et de la mer Rouge. Depuis Marseille, vous transiterez par le Canal de Suez, imaginé par Ferdinand de Lesseps avant de découvrir l'incroyable site de Petra en Jordanie. L'Égypte vous offrira son Histoire avec un grand H : Louxor, Le Caire ou encore la Vallée des Rois ne manqueront pas de vous époustoufler. Au cours de ce voyage, vous plongerez pleinement aux origines de notre civilisation.

DATE	PORT	COUNTRY	ARRIVÉE	DÉPART	DURÉE ESCALE
07/01/2024	MARSEILLE	France	Embarq. <sup>1</sup>	20h00	
08/01/2024	Journée en mer				
09/01/2024	Journée en mer				
10/01/2024	La Valette	Malte	07h00	17h00	10h00
11/01/2024	Journée en mer				
12/01/2024	Héraklion, Crète	Grèce	07h00	15h30	08h30
13/01/2024	Journée en mer				
14/01/2024	Haïfa	Israël	06h00	23h00	17h00
15/01/2024	Ashdod (Jérusalem, mer Morte)	Israël	06h00	18h00	12h00
16/01/2024	Canal de Suez, Transit	Egypte	Journée	Journée	
17/01/2024	Aqaba (pour Petra)	Jordanie	08h00	Nuit à quai	33h00
18/01/2024	Aqaba (pour Petra)	Jordanie		17h00	
19/01/2024	Safaga (Louxor & Vallée des Rois)	Egypte	07h00	Nuit à quai	34h00
20/01/2024	Safaga (Louxor & Vallée des Rois)	Egypte		17h00	
21/01/2024	Canal de Suez, Transit	Egypte	Journée	Journée	
22/01/2024	Alexandrie (Le Caire)	Egypte	08h00	Nuit à quai	33h00
23/01/2024	Alexandrie (Le Caire)	Egypte		17h00	
24/01/2024	Journée en mer				
25/01/2024	Journée en mer				
26/01/2024	Taormine, Sicile	Italie	07h00	14h00	07h00
27/01/2024	Journée en mer				
28/01/2024	MARSEILLE	France	07h00	Débarq. <sup>2</sup>	

Ⓜ Escale sur rade - Débarquement par Tenders (chaloupe)

1. L'embarquement débute généralement à 12h30

2. Le débarquement débute généralement une heure après l'arrivée du navire au port.

**NOTE** Au jour de l'impression de la brochure, l'itinéraire était en cours de confirmation ; il se peut donc que l'ordre des escales et/ou certaines escales soient modifiées sans préavis. En cas de conditions maritimes ou météorologiques défavorables qui empêchent le navire de faire escale à l'un des ports prévus dans l'itinéraire, nous ferons tout notre possible pour trouver une alternative.

\* Les prix s'entendent par personne, en Euro, base occupation double, croisière seule. Pour connaître ce qui est inclus et non inclus, veuillez-vous reporter en pages 86-88 des conditions particulières de vente.

**FORMALITÉS OBLIGATOIRES POUR TOUS LES PASSAGERS**

**Passagers de nationalité française :** passeport en cours de validité après la date de retour de la croisière. **Autres nationalités :** veuillez consulter les autorités des pays concernés afin d'être certains d'être en règle avec la législation locale.

TYPE DE CABINE	TARIFS BROCHURE*	MEILLEUR TARIF 1 <sup>RE</sup> /2 <sup>E</sup> PERS.*	MEILLEUR TARIF SOLO*
Intérieure	3 529 €	2 649 €	4 089 €
Vue mer Standard (non obst.)	4 409 €	3 709 €	4 959 €
Vue mer Premium	4 939 €	3 709 €	5 329 €
Terrasse promenade	5 959 €	4 469 €	--
Balcon	6 619 €	4 969 €	7 689 €
Suites	9 929 €	7 449 €	--
3 <sup>e</sup> /4 <sup>e</sup> pers. en cabine	1 769 €	1 329 €	n/d

Jusqu'à -35% sur les forfaits boissons  
+ Crédit à bord jusqu'à 630 € par cabine

**PROGRAMME EN COURS DE FINALISATION !**

**CONSULTEZ NOTRE SITE INTERNET**

**WWW.CFC-CROISIERES.FR**

**POUR DÉCOUVRIR EN LIGNE**

**LES TARIFS ET LES OFFRES DE LANCEMENT**

**À COMPTER DU 30 JUIN 2023**

# SOLEIL D'HIVER VERS L'AFRIQUE DE L'OUEST, LE CAP-VERT ET LES ÎLES FORTUNÉES

NOUVEL ITINÉRAIRE EXCLUSIF

AU DÉPART DE MARSEILLE

33 JOURS & 32 NUITS À BORD

CROISIÈRE R2401C

DU 28 JANVIER AU 29 FÉVRIER 2024

À PARTIR DE 13 739 €\*/PERSONNE

Qui n'a jamais eu envie de s'évader quelques semaines pendant l'hiver ? Retrouver à la fois le soleil et la chaleur de destinations à nulles autres pareilles. Chez CFC Croisières, nous cherchons à vous surprendre et à créer des itinéraires originaux, au départ de France. Embarquez à bord de Renaissance pour un incroyable voyage qui vous mènera au Sud du tropique du Cancer jusqu'aux Îles du Cap-Vert, via le Sénégal, le Maroc et la Gambie. Le voyage de retour vers Le Havre ne pourrait être complet sans une incursion aux îles Canaries et à Madère, réputées pour leur beauté et leur climat idéal.

ÉGALEMENT DISPONIBLE EN 2 SEGMENTS DE 17 JOURS ET 16 NUITS À BORD

SEGMENT 1 : DE MARSEILLE À PRAIA, CAP-VERT

17 JOURS & 16 NUITS À BORD

R2401C

DU 28 JANVIER AU 13 FÉVRIER 2024

À PARTIR DE 3 739 €\*/PERSONNE

SEGMENT 2 : DE PRAIA, CAP-VERT AU HAVRE

17 JOURS & 16 NUITS À BORD

R2401C

DU 13 AU 29 FÉVRIER 2024

À PARTIR DE 3 739 €\*/PERSONNE

DATE	PORT	COUNTRY	ARRIVÉE	DÉPART	DURÉE ESCALE
28/01/2024	MARSEILLE	France	Embarq. <sup>1</sup>	17h00	
29/01/2024	Journée en mer				
30/01/2024	Journée en mer				
31/01/2024	Cadiz (Séville)	Espagne	07h00	17h00	10h00
01/02/2024	Casablanca	Maroc	08h00	23h00	15h00
02/02/2024	Journée en mer				
03/02/2024	Agadir	Maroc	0700h	1700h	10h00
04/02/2024	Journée en mer				
05/02/2024	Dakhla	Maroc	07h00	18h00	11h00
06/02/2024	Journée en mer				
07/02/2024	Dakar	Sénégal	12h00	Nuit à quai	29h00
08/02/2024	Dakar	Sénégal		17h00	
09/02/2024	Banjul	Gambie	07h00	17h00	10h00
10/02/2024	Journée en mer				
11/02/2024	Sal Rei, Boa Vista	Cap-Vert	07h00	19h00	12h00
12/02/2024	Praia	Cap-Vert	07h00	Nuit à quai	59h00
13/02/2024	Praia	Cap-Vert		Nuit à quai	
14/02/2024	Praia	Cap-Vert		18h00	
15/02/2024	Sao Filipe	Cap-Vert	07h00	18h00	11h00
16/02/2024	Mindelo	Cap-Vert	07h00	18h00	11h00
17/02/2024	Journée en mer				
18/02/2024	Journée en mer				
19/02/2024	Santa Cruz de Tenerife	Espagne	07h00	18h00	11h00
20/02/2024	Santa Cruz de La Palma	Espagne	07h00	15h00	08h00
21/02/2024	Funchal, Madère	Portugal	12h00	Nuit à quai	27h00
22/02/2024	Funchal, Madère	Portugal		15h00	
23/02/2024	Journée en mer				
24/02/2024	Lisbonne	Portugal	07h00	20h00	13h00
25/02/2024	Journée en mer				
26/02/2024	La Corogne (Compostelle)	Espagne	07h00	19h00	12h00
27/02/2024	Journée en mer				
28/02/2024	Journée en mer				
29/02/2024	LE HAVRE	France	07h00	Débarq. <sup>2</sup>	

Escalade sur rade - Débarquement par Tendres (chaloupe)  
 1. L'embarquement débute généralement à 12h30  
 2. Le débarquement débute généralement une heure après l'arrivée du navire au port.

**NOTE** Au jour de l'impression de la brochure, l'itinéraire était en cours de confirmation ; il se peut donc que l'ordre des escales et/ou certaines escales soient modifiées sans préavis. En cas de conditions maritimes ou météorologiques défavorables qui empêchent le navire de faire escale à l'un des ports prévus dans l'itinéraire, nous ferons tout notre possible pour trouver une alternative.

\* Les prix s'entendent par personne, en Euro, base occupation double, croisière seule. Pour connaître ce qui est inclus et non inclus, veuillez-vous reporter en pages 86-88 des conditions particulières de vente.

**FORMALITÉS OBLIGATOIRES POUR TOUS LES PASSAGERS**  
**Passagers de nationalité française :** passeport en cours de validité après la date de retour de la croisière. **Autres nationalités :** veuillez consulter les autorités des pays concernés afin d'être certains d'être en règle avec la législation locale.

TYPE DE CABINE	TARIFS BROCHURE*	MEILLEUR TARIF 1 <sup>ère</sup> /2 <sup>e</sup> PERS.*	MEILLEUR TARIF SOLO*
Intérieure	4 989 €	3 739 €	5 769 €
Vue mer Standard (non obst.)	6 229 €	4 679 €	6 999 €
Vue mer Premium	6 979 €	5 239 €	7 529 €
Terrasse promenade	8 409 €	6 309 €	--
Balcon	9 349 €	6 999 €	10 859 €
Suites	14 019 €	10 509 €	--
3 <sup>e</sup> /4 <sup>e</sup> pers. en cabine	2 499 €	1 869 €	n/d

Jusqu'à -40% sur les forfaits boissons  
 + Crédit à bord jusqu'à 960 € par cabine

**PROGRAMME EN COURS DE FINALISATION !**  
**CONSULTEZ NOTRE SITE INTERNET**  
**WWW.CFC-CROISIERES.FR**  
**POUR DÉCOUVRIR EN LIGNE**  
**LES TARIFS ET LES OFFRES DE LANCEMENT**  
**À COMPTER DU 30 JUIN 2023**

À peine la saison inaugurale 2023/24 a-t-elle débuté, que CFC Croisières voit loin en vous proposant de découvrir nos carnets de bord pour la saison mars 2024 à avril 2025. Des nouveautés en Europe du Nord et en Méditerranée, de nouveaux Grands Voyages et toujours au départ de nos ports d'attache de Marseille et du Havre. Et **grande nouveauté pour 2024** : RENAISSANCE proposera pour la première fois deux embarquements exceptionnels à **BORDEAUX** ! Vous retrouverez nos itinéraires phares tels que la croisière Rythmes et Légendes Celtes ou encore les Joyaux de la Couronne pour l'Europe du Nord ; Terres d'Histoire et Odyssée Homérique pour la Méditerranée. Nouvelles escales, durées des croisières raccourcies pour donner suite à vos demandes : CFC Croisières vous écoute chaque jour pour faire de votre voyage à bord de Renaissance, le plus beau qu'il soit.

Bienvenue à bord pour la seconde saison de CFC Croisières !

# Carnet de bord

## JANVIER À AOÛT 2024

### CROISIÈRES AU DÉPART DE MARSEILLE & LE HAVRE

Code	Date	Nuits	Départ	Arrivée	Croisière	Destination
R2401B	07/01/24	21	Marseille	Marseille	Merveilles du Monde Antique : Égypte, Israël, Jordanie, Grèce & Malte	Segment <b>NOUVEL ITINÉRAIRE EXCLUSIF</b>
R2401C	28/01/24	32	Marseille	Le Havre	Soleil d'hiver vers l'Afrique de l'Ouest, le Cap-Vert et les Îles Fortunées	Segment <b>NOUVEL ITINÉRAIRE EXCLUSIF</b>
R2403	15/03/24	15	Le Havre	Le Havre	Aurores Boréales	Norvège
R2404	30/03/24	8	Le Havre	Le Havre	Irlande & Îles Britanniques	Îles Britanniques
R2405	07/04/24	9	Le Havre	Le Havre	Trésors des Îles Britanniques	Îles Britanniques
R2406	16/04/24	12	Le Havre	Le Havre	Fiesta Sévillane	Côte Ibérique
R2407	28/04/24	10	Le Havre	Le Havre	Highlands & Îles du Nord	Îles Britanniques
R2408	08/05/24	4	Le Havre	Le Havre	Îles de la Manche	Îles Britanniques
R2409	12/05/24	10	Le Havre	Le Havre	Fjords de Norvège	Norvège
R2410	22/05/24	11	Le Havre	Le Havre	Rythmes & Légendes Celtes	Irlande
R2411	02/06/24	10	Le Havre	Le Havre	Highlands & Îles du Nord	Îles Britanniques
R2412	12/06/24	4	Le Havre	Le Havre	Îles de la Manche	Îles Britanniques
R2413	16/06/24	14	Le Havre	Le Havre	Soleil de Minuit, Cap Nord	Norvège
R2414	30/06/24	14	Le Havre	Le Havre	Joyaux de la Couronne	Îles Britanniques
R2415	14/07/24	14	Le Havre	Le Havre	Terre de Feu et de Geysers	Islande
R2416	28/07/24	14	Le Havre	Le Havre	Soleil de Minuit, Cap Nord	Norvège
R2417	11/08/24	6	Le Havre	Le Havre	Irlande & Îles Britanniques	Îles Britanniques
R2418	17/08/24	10	Le Havre	Le Havre	Trésors des Îles Britanniques	Îles Britanniques
R2419	27/08/24	5	Le Havre	Bordeaux	Un week-end d'Évasion	Côte Atlantique

### CROISIÈRES AU DÉPART DE BORDEAUX

Code	Date	Nuits	Départ	Arrivée	Croisière	Destination
R2420	01/09/24	14	Bordeaux	Bordeaux	Madère & Côte Portugaise	Îles de l'Atlantique
R2421	15/09/24	10	Bordeaux	Marseille	Saveurs Ibériques	Méditerranée

# Carnet de bord

## SEPTEMBRE 2024 À AVRIL 2025

### CROISIÈRES AU DÉPART DE MARSEILLE, LA RÉUNION, LE CAP, DAKAR

Code	Date	Nuits	Départ	Arrivée	Croisière	Destination
R2422	25/09/24	3	Marseille	Marseille	Fêtes Corses & Sardes	Méditerranée
R2423	28/09/24	7	Marseille	Marseille	Rois & Empereurs	Méditerranée
R2424	05/10/24	14	Marseille	Marseille	Terres d'Histoire	Algérie & Méd.
R2425	20/10/24	14	Marseille	Marseille	Odyssée Homérique	Îles Grecques
R2426	03/11/24	8	Marseille	Marseille	Découverte Ibérique	Méditerranée
R2427	11/11/24	11	Marseille	Marseille	Beautés d'Italie	Méditerranée
R2428	22/11/24	10	Marseille	Marseille	Îles Grecques & Italie	Méditerranée
R2429	02/12/24	10	Marseille	Marseille	Traditions de Méditerranée	Méditerranée
R2430	12/12/24	10	Marseille	Marseille	Méditerranée & Gibraltar	Méditerranée
R2431	22/12/24	10	Marseille	Marseille	Couleurs de l'Atlantique	Méditerranée
R2501	05/01/25	95	Marseille	Le Havre	L'Afrique en Couleurs	Grand Voyage

### LES SEGMENTS DU GRAND VOYAGE 2025

R2501B	05/01/25	33	Marseille	La Réunion	Segment 1	Grand Voyage
R2502	06/02/25	22	La Réunion	Le Cap	Segment 2	Grand Voyage
R2503	28/02/25	20	Le Cap	Dakar	Segment 3	Grand Voyage
R2504	20/03/25	21	Dakar	Le Havre	Segment 4	Grand Voyage

**NOTE** Avant-programme en date de juin 2023 sujet à modifications sans préavis. Retrouvez les détails de nos itinéraires sur notre site [www.cfc-croisieres.fr](http://www.cfc-croisieres.fr) ou dans la brochure 2024/2025 à paraître.





# RENAISSANCE

## Plan des ponts & vie à bord

Nom	<b>RENAISSANCE</b>
Port d'attache	<b>Marseille</b>
Pavillon	<b>France</b>
Date de naissance	<b>3 décembre 1993</b>
Pays de naissance	<b>Italie</b>
Signe astrologique	<b>Sagittaire</b>
Date de renaissance	<b>Juin 2023</b>
Ratio espace/passager	<b>50</b>
Ratio passager/équipage	<b>1,9</b>

Longueur	<b>219 mètres</b>
Largeur	<b>30,8 mètres</b>
Tirant d'eau	<b>7,8 mètres</b>
Tonnage	<b>55.575 Grt</b>
Passagers	<b>1 100</b>
Équipage	<b>560</b>
Vitesse de croisière	<b>14 nœuds</b>
Vitesse maximale	<b>22 nœuds</b>

### SIGNE PARTICULIER

Premier paquebot de croisières à être enregistré dans un port de France métropolitaine depuis 1984, RENAISSANCE porte fièrement le pavillon Français. Il est aussi le plus grand paquebot à arborer le drapeau Français.

### POURQUOI RENAISSANCE ?

Pour les fondateurs de Compagnie Française de Croisières, RENAISSANCE est le symbole d'un renouveau : celui des voyages au long-cours qui permet aux passagers de pleinement profiter de la vie à bord et de découvrir les plus belles destinations au départ de ports français. RENAISSANCE, c'est aussi le retour d'un port d'attache métropolitain associé au pavillon français.

### QUELLE GAMME DE CROISIÈRE POUR RENAISSANCE ?

À l'inverse des paquebots géants du segment tourisme de masse, RENAISSANCE est un paquebot Premium offrant plus d'espace par passager, un plus haut niveau de service, mais aussi des escales où les grands paquebots ne peuvent accoster.



# RENAISSANCE

## Ponts & espaces publics

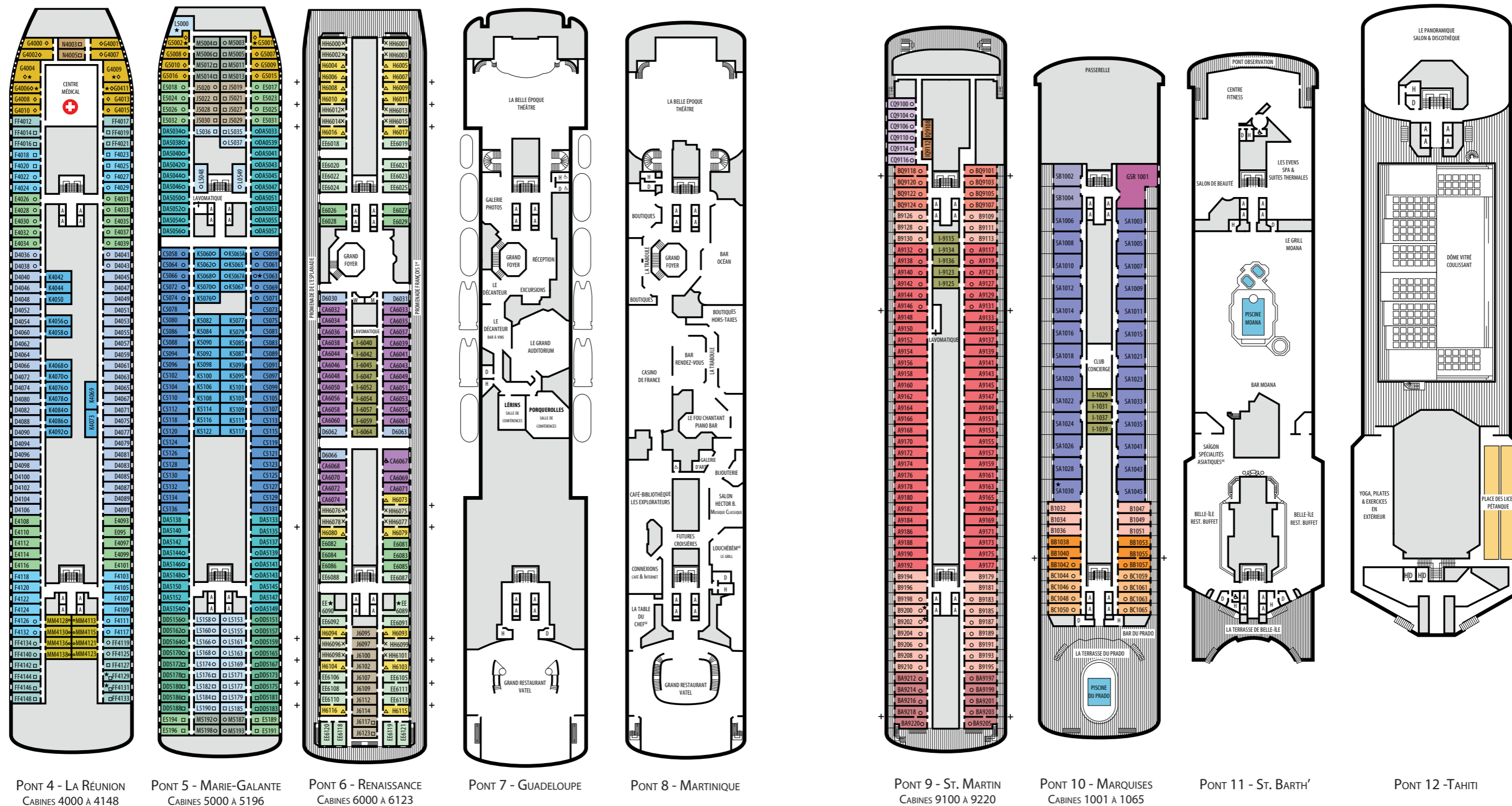

### LÉGENDE DES SYMBOLES

- Quadruple (2 lits bas, 1 canapé-lit, 1 couchette supérieure)\*
- Triple (2 lits bas, 1 canapé-lit)
- △ Vue partiellement obstruée
- × Vue totalement obstruée
- ⊕ Cabines communicantes
- ◇ Ces cabines disposent de hublots à la place de sabord

### ACCESSIBILITÉ P.M.R.

La cabine CA6067 est entièrement accessible, douche à l'italienne uniquement, portes accessibles aux fauteuils roulants.  
 ★ La Suite SA1030 et les cabines B9200 & B9202, L5000, G5001, G5002, C5063, FF4129 & FF4131 sont accessibles aux personnes à mobilité réduite, douche seulement avec une petite marche, marche dans la salle de bain, taille standard des portes intérieures et extérieures. Les cabines EE6090, EE6089, G4004, G4006, G4009 & G4011 sont accessibles aux personnes à mobilité réduite, douche à l'italienne uniquement, portes accessibles aux fauteuils roulants.

### CATÉGORIES DE CABINES & SUITES

- Cabines Intérieures (16 m<sup>2</sup>)  
 N MM M L K J I IQ
- Cabines vue mer (17 m<sup>2</sup>)  
 HH H G FF F EE E DD DA D C CQ
- Cabines terrasse - promenade ou balcon (17 à 25 m<sup>2</sup>)  
 BC BB BA B BQ A CA
- Mini suites & suites (35 à 110 m<sup>2</sup>)  
 SB SA GSR

**NOTE** Devant chaque numéro de cabine, la lettre inscrite correspond à la catégorie correspondante. Le plan des ponts est donné à titre indicatif uniquement. Les aménagements et les superficies varient au sein d'une même catégorie de cabines. Plan non contractuel. Pont 14 non représenté. Le symbole € indique un restaurant ou une activité avec supplément.

# VIE À BORD

## Informations générales

Vous trouverez dans ces pages les réponses aux questions les plus fréquemment posées. Si néanmoins vous avez des questions additionnelles sur un aspect particulier de votre croisière qui ne sont pas détaillées dans cette rubrique, n’hésitez pas à contacter votre agence de voyages habituelle ou notre service clientèle. De plus amples informations vous seront communiquées dans notre livret pré-croisière environ deux mois avant la date de départ.

### Protocole sanitaire

#### Pour des vacances en toute sérénité

Dans le cadre de notre engagement à rendre les voyages au long cours aussi sûrs et agréables que possible, chaque aspect du programme de santé et de sécurité de Compagnie Française de Croisières a été renforcé pour se protéger contre la COVID-19. Les informations présentées ont été mise à jour en avril 2023 et peuvent changer à tout moment sans préavis. Consultez notre site Internet ou votre agent de voyages régulièrement pour connaître les dernières règles applicables.

#### Qui peut voyager ?

Compagnie Française de Croisières reste vigilante à l’évolution de la situation sanitaire internationale liée à la pandémie de la COVID-19. A ce jour, Compagnie Française de Croisières accepte tous les passagers, vaccinés ou non, à bord de ses croisières. En cas d’évolution de la situation sanitaire, notre protocole pourra être allégé ou durci en fonction de la réglementation en vigueur. Veuillez noter qu’à bord de RENAISSANCE, l’ensemble de nos membres d’équipage ont un schéma vaccinal complet, incluant également les rappels.

#### Croisières en Europe du Nord & en Méditerranée

À compter d’avril 2023, tous les passagers embarquant à bord de Renaissance, quel que soit leur âge, ne sont plus tenus à présenter un certificat de vaccination contre la COVID-19, ni même un test PCR ou anti-génique avec QR Code de moins de 48h avant l’embarquement. Le port du masque n’est pas obligatoire mais peut être fortement recommandé dans certains cas, comme par exemple en cas d’exigence sanitaire requise par un pays visité.

#### Grands voyages

Les passagers de plus de 12 ans possédant un schéma vaccinal complet, avec rappel, peuvent embarquer sans avoir à effectuer de test PCR avant l’embarquement. Ils doivent être entièrement vaccinés contre la COVID-19 avant d’embarquer sur l’une de ses croisières. Ceci inclut les doses de rappel nécessaires pour un voyage en toute sécurité (3 doses à la date de publication, avril 2023). La vaccination complète doit avoir lieu au moins deux semaines avant la date d’embarquement du voyage et une preuve de vaccination complète vous sera demandée à l’embarquement (incluant le QR Code Officiel). Les vaccinations acceptables

sont celles qui ont été approuvées par les autorités sanitaires Européennes et Françaises, et incluent les vaccins suivants : Pfizer, Johnson & Johnson, Moderna, Novavax et AstraZeneca. Un test PCR de moins de 48h avant l’embarquement est vivement recommandé, mais non obligatoire.

### Responsabilité

Il est de la responsabilité de chaque passager de vérifier les exigences de voyage avant le départ de la croisière.

### Air conditionné

La climatisation des espaces publics est contrôlée de manière centralisée. Vous pouvez néanmoins régler individuellement la climatisation de votre cabine grâce au régulateur de température. Pour des raisons sanitaires, veuillez noter que les systèmes de climatisation à bord ont été adaptés afin que l’air soit en permanence renouvelé.

### Annonces sonores

Pour vous permettre de profiter pleinement de votre séjour à bord, et réduire les nuisances sonores, Compagnie Française de Croisières n’effectue aucune annonce sonore à bord pour annoncer le programme des activités, à l’exception des suivantes : exercice de sécurité, urgences, ou point de navigation du Commandant chaque jour à 12h00 (midi). Nous vous remercions pour votre compréhension et vous invitons à prendre connaissance des horaires des activités par les moyens mis à votre disposition (voir section Journal de Bord).

### Assurance complémentaire

Les vacances sont faites pour se détendre et se dépayser, mais des aléas peuvent survenir et des bagages perdus ou endommagés, des soins médicaux, des retards et des annulations peuvent arriver. Pour votre protection et votre tranquillité d’esprit en cas d’accident imprévu, vous devez disposer d’une assurance voyage complète, valable pour toute la durée de votre croisière.

Lorsque vous êtes à bord de RENAISSANCE, notez que vous n’êtes pas couvert par la sécurité sociale française ou votre mutuelle complémentaire, même si le navire bat pavillon Français et si vous naviguez dans les eaux françaises et européennes. Il est donc important que votre assurance voyage couvre les conditions médicales préexistantes et les rapatriements

médicaux. Votre police devrait également inclure une assurance bagages personnels, car la responsabilité est limitée pour les articles perdus, retardés ou endommagés.

Si vous ne détenez pas une police d’assurance voyage appropriée, vous pourriez vous voir refuser l’embarquement ; veuillez donc vous assurer d’apporter des copies de vos documents d’assurance avec vous lors de votre croisière.

Pour votre confort, nous avons négocié avec un spécialiste des assurances voyages, des polices d’assurance vous offrant une couverture pleine et entière ainsi qu’une assistance 24h/24 quelle que soit la région du monde où vous vous trouvez. Nos assurances couvrent également les frais médicaux et de rapatriement liées aux infections au Covid-19. Veuillez contacter notre service Réservations qui vous donnera toutes les informations nécessaires et les tarifs applicables à votre dossier.

### Avantages & bonus à bord de RENAISSANCE

#### Combinez & Economisez\*

Si vous réservez deux ou plusieurs croisières consécutives d’au moins dix jours chacune, nous vous offrons une réduction de 5% sur le montant total de vos voyages.

#### Anniversaires\*

Si vous fêtez votre anniversaire (par exemple 40, 50, 60, etc.) au cours de l’une de nos croisières, nous vous offrons un crédit de bord de 50 EUR pour les voyages de dix nuits ou plus.

#### Anniversaires de Mariage\*

Si vous célébrez votre anniversaire de mariage (par exemple 25, 30, 35, etc.) dans l’année de votre voyage avec nous, nous vous offrons un crédit de bord un crédit à bord de 50 EUR par personne pour les croisières de dix nuits ou plus. Une copie de l’acte de mariage vous sera demandée à la réservation.

*\*Ces avantages et bonus de réservation s’appliquent exclusivement aux tarifs brochures publiés. Veuillez vérifier votre facture et vos documents de voyage ou pièces justificatives. Aucun bonus ne pourra être réclamé à bord ou à la fin de la croisière ! Les crédits de bord mentionnés seront déduits de votre facture finale de bord. Ils ne peuvent en aucun cas être remboursés en espèces.*

### Bagages

Il n’existe aucune restriction quant à la quantité et au poids des bagages que vous pouvez apporter à bord de RENAISSANCE. Gardez toutefois en mémoire que des restrictions peuvent exister sur les moyens d’acheminement que vous utiliserez pour rejoindre le port d’embarquement/débarquement (limite de poids et du nombre de bagages dans les autocars, trains et/ou avion par exemple). Notez que vous devez ranger les valises vides dans votre cabine. Il existe sous les lits un espace de rangement pour les valises d’une hauteur maximale de 23 centimètres. Vos bagages ne peuvent contenir que des objets personnels. Il est formellement interdit d’embarquer à bord des armes, des couteaux, de l’alcool ou des stupéfiants. De même pour des raisons de sécurité, il n’est pas autorisé d’apporter de la nourriture et des boissons à bord. Cela s’applique également à tout ce qui peut être acheté lors des escales du navire. Dans ce cas, les produits et souvenirs locaux que vous souhaitez rapporter chez vous après la croisière seront conservés par la Direction de l’hôtellerie et restitués avant le débarquement.

### Blanchisserie

Un service de blanchisserie est disponible à bord de RENAISSANCE proposant un service de lavage et de repassage, et également de nettoyage à sec. Une liste des tarifs est à disposition dans votre cabine. Il vous suffit de remplir le formulaire et remplir le sac Blanchisserie à disposition. Votre cabinier se chargera alors de vous ramener votre linge propre. À bord de RENAISSANCE, il existe également des lavomatiques en libre accès équipés de machines à laver, de sèche-linges, de planches et fers à repasser. Des jetons sont disponibles auprès de la réception. Ces lavomatiques se trouvent sur les ponts 5, 6 et 9.

### Boutiques à bord | Parfumerie | Bijouterie

Vous trouverez dans nos boutiques à bord de RENAISSANCE, une sélection de souvenirs, de vêtements, de parfums, de produits cosmétiques, sélection d’alcools et de cigarettes, de bijoux et d’articles de la vie quotidienne. Veuillez noter toutefois que les réglementations douanières interdisent l’ouverture des boutiques lorsque le navire est en escale.

### Bien-être | Sauna | Piscines

Vous trouverez à bord de RENAISSANCE une piscine extérieure sur le pont 10 (arrière) et une piscine couverte sur pont 11 (milieu). Celle-ci est équipé d’un toit rétractable qui peut être ouvert ou fermé en fonction des conditions météorologiques. Vous trouverez également sur le pont 11 un vaste espace Bien-être proposant un grand centre fitness, un salon de beauté et un Spa. Le Spa vous propose un menu de soins de beauté, de massages, une Suite Thermale (sauna, hammam, salle de repos et bain à remous).

### Boissons & consommations

Au petit-déjeuner, les jus de fruit (non pressés), les cafés, thés et chocolat chaud sont inclus dans la pension complète. Durant la journée, vous trouverez une station où vous pourrez prendre gratuitement un café ou un thé. Toutes les autres boissons et consommations, y compris durant les repas, sont avec supplément. Compagnie Française de Croisières vous propose des forfaits boissons optionnels compétitifs que vous pouvez réserver avant le départ. Pour plus d’informations, vous pouvez consulter les différents forfaits proposés en page 28 de cette brochure.

### Cabines dites « Garanties »

A certaines occasions, nous pourrions proposer des cabines dites « Garanties ». C’est un bon moyen de voyager à un prix avantageux : choisissez une cabine extérieure ou intérieure en garantie et recevez votre numéro de cabine avec vos documents de voyage. Veuillez noter que si Compagnie Française de Croisières accepte une réservation pour une cabine garantie, aucun numéro de cabine spécifique ne peut être fourni au moment de la réservation. La cabine sera attribuée par Compagnie Française de Croisières dans la même catégorie ou une catégorie supérieure à celle réservée. Grâce aux différentes catégories à bord de RENAISSANCE, une cabine de catégorie supérieure peut être affectée à la même catégorie que celle réservée ou à une catégorie supérieure mais sur un pont inférieur. Les réservations de cabines extérieures garanties peuvent également être attribuées à des cabines ayant une vue partiellement ou totalement obstruée. Les demandes concernant l’emplacement ne peuvent être prises en considération. Une éventuelle communication du numéro de cabine prévu provisoirement dans la confirmation de réservation ne garantit pas au client un droit contractuel à l’attribution de la cabine en question. Dans la plupart des cas, le numéro de cabine n’est transmis qu’avec les documents de voyage. Toutefois, nous nous réservons le droit d’apporter des modifications jusqu’au jour de l’embarquement.

### Cabines et suites

Vous trouverez des informations détaillées sur l’aménagement et les superficies des cabines et des suites, ainsi que les différentes catégories disponibles en pages 24 à 27 et 88-89 de cette brochure.

### Casino

RENAISSANCE propose à son bord le Casino de France doté de machines à sous, de tables de jeux (roulette, poker, black jack, etc...). Si vous n’avez jamais joué aux jeux de casino, nos croupiers seront heureux d’effectuer des démonstrations et des concours. Veuillez noter toutefois que les réglementations douanières interdisent l’ouverture du casino lorsque le navire est en escale.

### Centre Médical

Un médecin et des infirmières sont disponibles au centre médical. Bien que batte pavillon français, les compagnies d’assurance maladie évaluent la croisière comme un voyage à l’étranger et ne couvrent généralement pas les frais. Les frais engagés au centre médical du bord doivent être réglés en totalité avant le débarquement. C’est pourquoi nous vous recommandons vivement de souscrire une assurance voyage complémentaire (voir pages 114-115) ainsi que les conditions particulières de vente et de paiement en pages 94-97). Vous devez emporter également avec vous une quantité suffisante de vos propres médicaments pour l’ensemble de votre voyage avec nous. Pour l’utilisation d’un équipement médical (électrique) personnel à bord, nous vous prions de vous inscrire à l’avance ; pour des raisons de sécurité, il peut exister des restrictions.

### Code vestimentaire

A bord de RENAISSANCE, des vêtements décontractés sont appropriés pendant la journée ; ils doivent être pratiques pour les excursions et adaptés à la destination. Pour la plupart des soirées, nous vous recommandons une garde-robe élégante mais non formelle. Pour les soirées de gala, nous vous recommandons un costume sombre pour les messieurs

et un tailleur ou robe de cocktail pour les dames. Smokings et robes longues ne sont pas obligatoires à bord, mais sont toujours les bienvenus. Les maillots de bain et les vêtements de sport sont réservés aux espaces solarium et piscines, ainsi qu’aux espaces bien-être et fitness. Ils ne sont pas acceptés dans les restaurants intérieurs du navire. Pensez aussi à prendre un sac ou un sac à dos pratique, des vêtements imperméables et des chaussures confortables pour les excursions lors des escales.

### Communication

Nos passagers sont joignables par satellite par Internet et téléphone (payant). De plus amples informations sont disponibles à bord. La réception des téléphones mobiles n’est généralement disponible qu’à proximité des côtes. Votre fournisseur de téléphonie vous informera des coûts additionnels, des tarifs et de l’itinérance.

### Conférences à bord

A bord de toutes nos croisières, vous pourrez assister à un programme de conférences sur la destination vers laquelle vous naviguez. Ces conférences sont libres d’accès.

### Courant électrique | Matériel électrique

Vous trouverez dans votre cabine des prises européennes 220 volts. Pour les rasoirs, la salle de bain est équipée d’une prise 220/110 volts. Pour des raisons de sécurité, l’utilisation de votre propre bouilloire, fer à repasser, fer à lisser, etc. ... n’est pas autorisée à bord. Dans le cas où vous apporteriez ce type d’appareil, ils vous seront confisqués et remis en fin de croisière.

### Croisières à thème

Compagnie Française de Croisières organise à certaines dates, des croisières à thème variées : gastronomie, musicale, comédie, histoire. Repérez le pictogramme thème dans nos pages itinéraires pour découvrir le thème de votre croisière.

### Devise à bord | Paiement

La devise en vigueur à bord de RENAISSANCE est l’EURO. À bord du navire, nous fonctionnons sans espèces. Une carte de croisière vous sera remise à l’embarquement et elle vous servira pour régler toutes vos dépenses à bord du navire. Elle sera également votre laissez-passer pour monter et descendre du navire lors des escales et ouvrir votre porte de cabine. À la fin de votre voyage, la facture de vos dépenses effectuées à bord, et incluant les forfaits boissons et excursions réservés avant le départ, vous sera remise. Le règlement peut être effectué par carte bancaire (AMEX, Visa ou Mastercard) ou en espèces, en EURO uniquement. Nous sommes au regret de vous informer que les chèques personnels ne sont pas acceptés.

### Documents de voyage

Vos documents de voyage vous seront envoyés environ deux semaines avant le début de votre croisière, à la condition que vos informations personnelles aient été complétées pour le manifeste de bord, et que toute autre information ou document nécessaire ainsi que le règlement du solde aient été réceptionnés.

## Embarquement et débarquement

L'embarquement débute généralement trois heures avant l'heure d'appareillage. Nous vous remercions de noter qu'il est impossible d'embarquer avant l'heure d'embarquement officielle, le navire étant en préparatifs pour vous accueillir. Le débarquement débute généralement une heure après l'arrivée au port, dès lors que la libre pratique a été déclarée par les autorités de destination. Vous recevrez les informations détaillées relatives à votre embarquement et votre débarquement avec vos documents de voyage.

### Enfants

RENAISSANCE est destiné à une clientèle Adulte. Toutefois, les adolescents âgés de plus de 16 ans révolus sont les bienvenus à bord. Quelques croisières multigénérationnelles sont toutefois proposées lors de certaines vacances scolaires dans le cadre de notre programme « 7 familles » (voir le pictogramme sur les pages itinéraires), sur lesquelles il n'existe pas de restriction d'âge (l'âge minimum pour les enfants est toutefois de 6 mois révolus à la date du voyage). Veuillez noter qu'il existe à bord de RENAISSANCE des activités Famille seront organisées. La capacité d'accueil d'enfants étant limitée, ne tardez pas à réserver.

### Excursions lors des escales

Vous recevrez un programme détaillé avec les tarifs et le formulaire de réservation ainsi que vos documents de voyage. Les réservations d'excursions sont sujettes à la disponibilité. Les pré-réservations et les changements sont possibles jusqu'à cinq jours ouvrables avant le départ, sauf indication contraire. Après cette date, les réservations et les modifications ne sont possibles qu'au bureau des excursions à bord. Les excursions ne sont pas incluses dans le tarif de votre croisière et, sauf indication contraire, seront portées sur votre compte de bord. À partir de huit semaines environ avant le début du voyage, il est possible de consulter le programme des excursions en ligne et de pré-réserver vos excursions sur notre site Internet www.cfc-croisieres.fr, rubrique « Gérer ma croisière ». Les excursions pendant votre séjour à bord de RENAISSANCE seront guidées par des guides francophones locaux si disponibles. Toutes les excursions sont organisées par des tiers (voir les conditions particulières de vente et de paiement en pages 94-97).

### Fitness | Sports

RENAISSANCE dispose d'un centre fitness ouvert sur l'océan où vous trouverez des équipements cardio tels que tapis roulants, vélo ergomètres et steppers. Ping-pong, Jeux de Palets et d'échecs extérieurs et autres installations sportives complètent l'offre. En complément, RENAISSANCE dispose également de deux piscines extérieures, dont l'une bénéficie d'un dôme rétractable.

### Forfaits Boissons

Pour parfaire votre croisière, CFC Croisières a créé des forfaits boissons avec ou sans alcool présentés en page 28 de cette brochure. Les offres de forfaits sont sous conditions : les forfaits boissons optionnels de Compagnie Française de Croisières peuvent être pré-réservés au moment de la réservation ou en ligne dans l'espace « Gérer ma croisière » jusqu'à 7 jours avant le départ. Le règlement est uniquement possible à bord du navire et le montant sera porté sur votre compte de bord à payer en fin de croisière. En cas de réservation de l'un des forfaits boissons à bord, celle-ci doit être faite le jour même de l'embarquement. Les forfaits boissons optionnels de Compagnie Française

de Croisières ne sont disponibles que pour les croisières dont la durée est supérieure à 5 nuits (pour les croisières de moins de 5 nuits, veuillez nous consulter). Ces forfaits doivent être réservés pour toute la durée de la croisière, et chaque passager occupant une même cabine doit réserver le même forfait (sauf attestation médicale pour le second passager). Les boissons et avantages liés aux forfaits sont uniquement destinées aux clients d'une même cabine ayant acheté le forfait et ne peuvent être en aucun cas servir à d'autres clients d'une autre cabine. Dans le cadre des croisières « 7 Familles », les enfants seront automatiquement inscrits au forfait Enfants, avec boissons non-alcoolisées. Les consommations sont servies « au verre » et ne peuvent être commandées que dans les bars et les restaurants (y compris de spécialités) durant les horaires d'ouverture figurant dans le journal de bord. Le mini-bar, le champagne, les thés et cafés pris dans les bars ne sont pas inclus dans les forfaits sauf indication contraire). Les annulations des forfaits optionnels de Compagnie Française de Croisières à moins de 90 jours du départ sont soumises à des frais de 30 euros par personne. Ils sont non remboursables en cas d'annulation à bord. Les inclusions mentionnées ne sont données qu'à titre indicatif et la sélection à bord peut varier en fonction des départs et des approvisionnements reçus

### Frais de séjour | pourboires

À bord de RENAISSANCE, vous n'avez pas à vous soucier des frais de séjour. Ils sont automatiquement inclus dans le tarif de votre croisière. Aucun montant ne vous sera prélevé sur votre compte de bord comme il est d'usage chez la plupart des compagnies de croisières européennes et internationales.

En ce qui concerne les pourboires, ces derniers ne sont pas obligatoires. CFC encourage ses membres d'équipage à vous offrir le meilleur des services et le plus beau des sourires. Aussi, les pourboires au personnel de bord sont autorisés et laissés à votre seule et entière discrétion. À titre d'informations, le montant généralement conseillé est de 8 à 10 euros par personne et par nuit de croisière. Des enveloppes seront mises à votre disposition si vous souhaitez gratifier personnellement les membres d'équipage.

### Fumer à bord

Il n'est permis de fumer que dans les espaces désignés sur les ponts extérieurs de RENAISSANCE. Nous vous remercions de noter que pour des raisons de sécurité, il est interdit de fumer dans les cabines mais aussi sur les terrasses et balcons des suites. Nous nous réservons le droit d'apporter des modifications à tout moment, sans préavis.

### Grossesse

Il est demandé aux femmes enceintes de fournir au début de la croisière un certificat médical attestant qu'il n'existe aucun problème médical à leur participation au voyage. En complément, le certificat doit inclure le nombre de semaines de grossesse au moment de la croisière. Pour des raisons de sécurité, la participation à nos croisières n'est pas autorisée si la 28<sup>e</sup> semaine de grossesse est atteinte avant la fin de la croisière.

### Internet | WLAN

À bord de RENAISSANCE, vous disposez d'un accès sans fil à Internet. Vous avez également la possibilité d'utiliser des ordinateurs de bord pour accéder à Internet. Vous trouverez un aperçu des tarifs dans le dossier mis à votre disposition dans votre cabine. Veuillez noter que la rapidité d'Internet peut être restreinte en fonction des régions où vous nous naviguez et/ou de la qualité de réception satellitaire.

## Itinéraires

Malgré des itinéraires soigneusement préparés et correctement présentés au moment de l'impression de cette brochure, des changements inévitables peuvent intervenir en raison d'événements indépendants de notre volonté. Si ces changements sont importants, nous informerons immédiatement les passagers qui ont déjà réservé. Ceci ne s'applique pas aux modifications de l'ordre ou des horaires d'escales. Veuillez noter que des conditions météorologiques défavorables peuvent rendre impossible les escales dans les ports prévus. Dans ce cas, nous proposons des alternatives dans la mesure du possible. Sachez également que les phénomènes naturels tels que les aurores boréales ou le soleil de minuit dépendent de conditions atmosphériques et climatiques appropriées. Une ancre ⚓ dans les tableaux d'itinéraires présentés dans cette brochure, symbolise que le navire est ancré sur rade, c'est-à-dire qu'il n'est amarré à aucun quai. Le débarquement se fait à bord d'embarcations appelées « tenders », uniquement si les conditions de la mer, du vent et météorologiques sont favorables. Un deuxième nom de lieu mentionné entre parenthèses après le nom du port d'escale indique la plus grande ville que l'on peut atteindre en excursion d'une journée depuis ce port, par exemple Leith (Edimbourg). En cas d'escale technique pour l'embarquement et le débarquement de passagers pour nos excursions organisées à terre (en Egypte par exemple), une note est indiquée dans l'itinéraire. Veuillez noter que dans ces cas, seuls les passagers ayant réservé une excursion avec Compagnie Française de Croisières peuvent débarquer. Les journées non mentionnées dans l'itinéraire sont des jours en mer.

Les photos de destination publiées dans cette brochure sont typiques de la région au moment de l'impression. Il peut arriver qu'au cours de votre croisière, vous viviez les régions montrées différemment ou pas toutes les destinations montrées en même temps en raison d'événements imprévisibles. Les photos des cabines sont également des représentations d'une catégorie, mais l'ameublement et les couleurs des cabines d'une même catégorie peuvent différer. Photos non contractuelles.

### Journal de bord

Vous recevrez une version imprimée du journal de bord dans votre cabine la veille de chaque nouvelle journée. Il contient le programme quotidien des activités proposées à bord (animations, spectacles, conférences) et toutes les informations nécessaires (horaires des restaurants et des salons, etc...).

### Langue parlée à bord

La langue officielle à bord de RENAISSANCE est le Français. Veuillez toutefois noter que certains passagers, appréciant l'art de vivre à la française, peuvent venir de pays non francophones. Auquel cas, quelques annonces en anglais pourront être diffusées à bord.

### Mobilité ou perception limitée | Fauteuil roulant

RENAISSANCE est adapté pour les passagers à mobilité réduite, et dispose d'un nombre limité de cabines spécifiquement équipées pour l'accueil de fauteuil roulant. Pour des raisons de sécurité et afin de vérifier que les exigences requises sont respectées, les besoins spécifiques et/ou la mobilité restreinte doivent nous être communiqués au moment de la réservation. Dans de nombreux cas, il est vivement conseillé aux clients ayant besoin d'une assistance particulière, de voyager avec une personne accompagnante valide. Nous vous remercions de bien vouloir noter qu'en

aucun cas nos membres d'équipage peuvent se substituer à un passager accompagnant.

Les personnes dépendantes d'un fauteuil roulant doivent pouvoir parcourir de courtes distances à pied de manière autonome et toujours avec une personne accompagnante. Vous devez également apporter votre propre fauteuil roulant pliant, les fauteuils roulants présents à bord étant exclusivement destinés aux urgences médicales.

La coupée des navires est souvent très haute et, selon l'amplitude de la marée, également raide et donc souvent difficile à gérer avec une mobilité limitée. Pour des raisons de sécurité, le débarquement ne peut être garanti dans tous les ports. Ceci s'applique également à l'utilisation des chaloupes de débarquement lorsque le navire est à l'ancre. La décision appartient au Commandant du navire. Veuillez noter que le nombre de personnes en fauteuil roulant par voyage est limité pour des raisons de sécurité. Les clients qui arrivent en fauteuil roulant sans préavis peuvent se voir refuser l'embarquement.

Pour des raisons de sécurité, les passagers malentendants (entendants ou malvoyants, par exemple) doivent pouvoir se repérer à bord, entendre les annonces et les signaux sonores ou voyager avec un accompagnant qui s'occupe d'eux. Si vous avez une restriction qui ne vous permet pas de participer à l'exercice de sauvetage sans aide, vous devez également nous en informer.

#### Objets de valeur

Toutes les cabines sont équipées d'un coffre-fort individuel. Vous pouvez également laisser vos objets de valeur dans un coffre-fort disponible à la réception. Compagnie Française de Croisières ne peut être tenue pour responsable en cas de perte ou de vol d'objets de valeur et d'argent.

### Peignoirs

Des peignoirs de bain sont mis à votre disposition dans toutes les cabines et suites de RENAISSANCE pour une utilisation exclusive à bord. Des pantouffles sont également mises à disposition des passagers voyageant en suite.

### Photos | DVD

Dans le cadre de son programme environnemental, Compagnie Française de Croisières a modernisé le système traditionnel généralement présent à bord des navires de croisières afin d'éliminer le gaspillage de photos imprimées et limiter l'utilisation de produits chimiques. Vous trouverez ainsi à la galerie Photo un stand dédié qui vous permettra de réaliser des portraits avec l'aide d'un hôte, et de choisir le décor qui vous convient. Grâce à votre carte de croisière, vous pourrez recevoir les photos prises sur ce stand directement sur votre e-mail. Un service d'impression et d'envoi à votre domicile est disponible sur demande.

### Restaurants

Le petit-déjeuner et le déjeuner sont toujours proposés sur le principe de service dit « ouvert », sans table fixe. À bord de RENAISSANCE, nous proposons deux services de restauration pour le dîner : le premier service se tient à 19h00 et le second à 21h00. Une table fixe pour le restaurant principal « Vatel » vous sera attribuée pour la durée de votre croisière. Au moment de la confirmation de réservation, vous recevrez un formulaire dans lequel vous pourrez nous faire part de vos souhaits concernant la taille de la table et le service. Nous nous efforcerons de répondre à vos exigences du mieux que nous le pouvons, bien que nous ne puissions vous garantir votre choix à l'avance. Vous recevrez votre numéro de table à votre arrivée à bord. Au restaurant-buffet « Belle-Île »,

vous pourrez prendre vos repas dans une atmosphère décontractée et un libre choix de votre table.

Pour le déjeuner et le dîner, des menus à plusieurs plats vous sont proposés. Vous y trouverez une gastronomie française et internationale, ainsi que des plats végétariens et sans gluten. L'après-midi, nous organisons un Thé de l'après-midi avec pâtisseries, gâteaux et petits sandwiches, et une collation de minuit est également servie le soir. Nos restaurants de spécialités vous accueillent tous les soirs, sur réservation et avec supplément. Les réservations peuvent être effectuées directement à bord auprès du maître d'hôtel. Notre restaurant « Saïgon » vous propose une gastronomie asiatique délicate, tandis que le restaurant « Louchébem » est dédié aux amoureux de la viande.

Pour les passagers ayant des intolérances alimentaires, différents régimes sont proposés : sans lactose, pauvre en cholestérol, pauvre en graisse ou en sel. Si vous ne l'avez pas fait au moment de la réservation, veuillez nous informer de vos besoins particuliers au moins trois semaines avant le départ.

### Salon de beauté & Coiffure

Prenez soin de vous dans notre salon de beauté situé dans l'espace bien-être au pont 11. Une liste des tarifs est disponible à la réception du salon. Les horaires d'ouverture sont indiqués dans le journal de bord quotidien.

### Service en cabine

Un service en cabine est disponible jusqu'à minuit. Le matin, un petit-déjeuner continental gratuit peut vous être servi en cabine. Un petit-déjeuner plus complet est disponible sur demande, moyennant un petit supplément (à l'exception des Suites de catégories SB à GSR où le petit-déjeuner complet est proposé sans supplément). Vous trouverez dans votre cabine un menu avec les suppléments en vigueur. Le montant de votre commande sera porté sur votre compte à bord.

### Les Services inclus

- Le logement dans la catégorie de cabine réservée
- La pension complète à bord :
- Le petit-déjeuner complet au restaurant ou au restaurant-buffet, ainsi que le petit-déjeuner continental servi en cabine
- Le déjeuner et le dîner au restaurant ou au restaurant-buffet (hors restaurants de spécialités, avec supplément)
- Les Thé et café en libre-service toute la journée
- Le Thé & Café de l'après-midi avec pâtisseries et canapés
- La collation de minuit
- Le Dîner du commandant et soirée de gala festive
- Cocktail de bienvenue à bord
- Les spectacles et animations à bord
- Les conférences
- L'utilisation des aménagements du navire
- La participation à tous les événements à bord
- Serviettes de bain pour les espaces piscines
- Le port des bagages entre le Terminal Croisières et votre cabine le jour de l'embarquement et du débarquement
- Les services additionnels et exclusifs pour nos hôtes voyageant en Suite
- Toutes les taxes portuaires et de sécurité
- Les frais de séjour à bord

### Télévision | Films

Toutes les cabines et suites sont équipées d'une télévision à écran plat. En règle générale, la réception des chaînes françaises est soumise à la qualité des liaisons satellites. Vous trouverez en plus des chaînes

françaises, une chaîne diffusant des films et une chaîne diffusant les informations de navigation.

#### Visiteurs

En raison de nos procédures de sécurité strictes, nous sommes au regret de vous informer que nous ne sommes pas en mesure d'accueillir de visiteurs à bord de RENAISSANCE lors des escales.

Vous pouvez également consulter les pages de notre site Internet www.cfc-croisieres.fr, rubrique « Gérer ma croisière ».

*Toutes les informations, en vigueur au moment l'impression de cette brochure, sont sujettes à modification sans préavis.*

# CONDITIONS PARTICULIÈRES DE VENTE

## PRÉAMBULE

Les présentes conditions sont applicables à tous les services proposés à la vente sur le site www.cfc-croisieres.fr (le site) et en brochure sous la marque COMPAGNIE FRANÇAISE DE CROISIÈRES.

La COMPAGNIE FRANÇAISE DE CROISIERES est une société de droit français, inscrite auprès d'Atout France sous le régime de la Libre Prestation de Services sous le n° IMO13220012 et dont le siège social est situé au 90, rue de Rome, 13006 Marseille, France.

La garantie financière destinée à garantir la totalité des fonds reçus des clients de la COMPAGNIE FRANCAISE DE CROISIÈRES est fournie par Groupama Assurance-Crédit et Caution, 8-10, rue d'Astorg, 75008 Paris, France.

L'assurance de Responsabilité Civile Professionnelle souscrite par COMPAGNIE FRANCAISE DE CROISIERES auprès de la compagnie Helvetia, 40 Dufourstrasse, 9001 Saint Gall, Suisse, sous la police d'assurance 92204533, garanti jusqu'à 5.000.000 € par sinistre.

Les présentes Conditions Particulières de Vente définissent les conditions d'achat de prestations touristiques sur le site https://www.cfc-croisieres.fr ou sur la base de la brochure éditée par COMPAGNIE FRANÇAISE DE CROISIÈRES, par le voyageur particulier ou une agence de voyages détaillante (le ou les clients).

Le devis, la proposition ou le programme de COMPAGNIE FRANÇAISE DE CROISIÈRES séparément ou intégrés au contrat conclü constituent l'offre préalable, directement communiquée au voyageur par COMPAGNIE FRANÇAISE DE CROISIÈRES ou par l'agence détaillante. L'agence détaillante a la responsabilité de communiquer à son client final avec lequel elle conclut le contrat de voyage et si elle souhaite les intégrer à son offre, les présentes conditions. Les présentes conditions sont portées à la connaissance du client avant tout engagement de sa part et complètent l'information préalable destinée au voyageur et visée à l'article R.211-4 du Code du Tourisme, outre les fiches descriptives des Prestations et dans certains cas, les Conditions particulières de paiement et d'annulation notamment, spécifiques à certains produits et prestations. Dans cette dernière hypothèse, les Conditions spécifiques signalées sur le descriptif préalable du produit prévaudront sur le texte général des présentes Conditions Particulières de Vente.

L'information préalable prévue à l'article R. 211-4 du Code du Tourisme peut être modifiée après publication sur le Site ou en brochure et consultation par les Clients, notamment quant aux caractéristiques principales des services de voyage (notamment les conditions de transport et ou déroulement du séjour et de l'hébergement), au prix, aux modalités de paiement, au nombre minimal de personnes requis pour la réalisation du voyage, aux conditions d'annulation par le voyageur, conformément aux articles R. 211-5 et L. 211-9. Le voyageur en sera informé de manière claire, compréhensible et apparente avant la conclusion du contrat de voyage.

En validant son contrat, le voyageur reconnaît expressément avoir pris connaissance des présentes Conditions, téléchargeables ou imprimables grâce à un lien, ou incluses dans la brochure ainsi que des descriptifs plus spécifiques des prestations choisies sur le Site ou en brochure. Le défaut d'acceptation de tout ou partie des présentes conditions par le voyageur aura pour effet sa renonciation à tout usage ou bénéfice des prestations vendues par COMPAGNIE FRANÇAISE DE CROISIÈRES. Les présentes Conditions Particulières de Vente sont à jour dès leur publication en ligne et annulent et remplacent toute version antérieure.

**Absence de droit de rétractation et démarchage téléphonique**

En vertu de l'article L.221-28-12 ° du Code de la consommation, le droit de rétractation prévu en matière de vente à distance n’est pas applicable aux contrats ayant pour objet la vente de services d’hébergement, de transport, de restauration et de loisirs qui doivent être fournis à une date ou selon une périodicité déterminée. Lorsque ses coordonnées téléphoniques sont recueillies, le voyageur est informé qu'il a la possibilité de s’inscrire sur une liste gratuite d’opposition au démarchage téléphonique, par exemple : www.bloctel.gouv.fr

## 1. RÉSERVATION

**Voyageurs :**

Pour chacune des croisières proposées, l'acceptation de l'offre par le Client est concrétisée par la validation, sur le Site, de son achat par un « clic de validation » de la totalité des informations portées sur la confirmation de contrat, dont certaines doivent être complétées par l'acheteur sous sa responsabilité et sont nécessaires à la bonne exécution des services réservés (indication des coordonnées bancaires en particulier).

Le voyageur a également la possibilité de réserver sa croisière auprès de COMPAGNIE FRANÇAISE DE CROISIÈRES dans ses bureaux situés 90, rue de Rome, 13006 MARSEILLE. Dans ce cas, il recevra la documentation pré-contractuelle et la confirmation de son contrat en version papier ou par voie électronique sur un support durable, conformément à l'article R. 211-3-1 du Code du Tourisme.

**Agences détaillantes :**

Les agences détaillantes distributrices ou partenaires de COMPAGNIE FRANÇAISE DE CROISIÈRES, signataires d'un contrat de fournitures avec COMPAGNIE FRANÇAISE DE CROISIÈRES ont la possibilité de commander les prestations sur le site professionnel www.cfc-croisieres.fr après avoir créé leur compte. Elles accèdent à leur espace professionnel au moyen d'un login et d'un mot de passe.

## 2. PRIX ET MODALITÉS DE PAIEMENT

Les prix indiqués sur le site ou en brochure sont exprimés TTC. Ils sont publiés à titre indicatif sur la base des données économiques disponibles au moment de la publication. Les tarifs sont susceptibles d'évoluer et sont communiqués au moment de l'offre préalable puis seront confirmés lors de la signature du contrat de voyage.

Le prix ne peut en aucun cas donner lieu à des demandes de modification par le client avant son départ pour quelque motif que ce soit. Aucune contestation concernant le prix du voyage ne sera prise en considération au retour du voyageur, qui apprécie avant son départ si le prix lui convient, en acceptant le fait que le prix de sa croisière est forfaitaire et comprend des prestations dont les prix ne peuvent être détaillés par COMPAGNIE FRANÇAISE DE CROISIÈRES.

Une interruption du voyage ou du séjour après son début du fait du voyageur et/ou la renonciation à certains services compris dans le forfait ou acquittés en supplément du forfait ne donneront lieu ni à remboursement ni à avoir, même partiels.

**2.1 Prestations incluses dans le prix des croisières**

Les prix s’entendent à partir de, en croisière seule et par personne sur la base d’une cabine double et comprennent l’hébergement dans la catégorie de cabine choisie, la pension complète, les animations et spectacles à bord et les taxes maritimes (taxes portuaires et gouvernementales), et les frais de séjour à bord.

**2.2 Prestations non incluses dans le prix des croisières**

Les prix des croisières ne comprennent pas les excursions facultatives lors des escales, les pourboires optionnels au personnel de bord, les dépenses personnelles (boutiques, blanchisserie, soins de beauté, coiffeur, casino, photos etc.), les boissons (consommations aux bars, eaux minérales, vin à table etc.) sauf mention contraire dans l’offre préalable, les assurances voyage facultatives, les frais de dossier par cabine, les acheminements jusqu’au et au départ du navire ainsi que les prestations terrestres pré- et post- croisière.

**2.3 Promotions et Offres spéciales**

Nous pouvons être amenés à proposer des promotions sur certains départs ou sur certaines catégories de cabine, sans aucun caractère rétroactif par rapport aux contrats déjà conclus à un tarif plus élevé. La différence de prix ne peut faire l’objet d’un remboursement. Les conditions de toute promotion sont restrictives (choix de la cabine, règlement en totalité, frais d’annulation spécifiques etc.) et justifient une différence de tarif.

**2.4 Durée des croisières**

La durée d’une croisière est exprimée en nombre de nuits et est calculée depuis le jour d'embarquement jusqu'au jour de débarquement. Généralement, l'embarquement n'est autorisé qu'à partir de 12h et sauf indication contraire, le débarquement s’effectue le matin entre 8h et 10h30.

**2.5 Paiement**

Le contrat conclü par le voyageur ou l'agence détaillante fait l'objet d'un paiement à COMPAGNIE FRANÇAISE DE CROISIÈRES à titre d'acompte d'une somme au moins égale à 25% du montant total du voyage pour toute réservation à plus de 60 jours du départ. Les assurances facultatives, le transport aérien ou ferroviaire ainsi que les tarifs spéciaux de croisières non remboursables/ non transférables doivent être réglés en totalité au moment de la réservation. En cas de vente en agence détaillante, l'agence est assujettie aux mêmes conditions de règlement car elle est tenue de reverser les acomptes encaissés à l'organisateur. COMPAGNIE FRANÇAISE DE CROISIÈRES accepte les cartes bancaires nationales, VISA, MASTERCARD/ EUROCARD, AMERICAN EXPRESS, tirées sur une banque nationale ou étrangère, les virements bancaires et les espèces dans les limites légales.

Le Client garantit à COMPAGNIE FRANÇAISE DE CROISIÈRES, lors de la confirmation de son contrat, qu'il est en situation régulière en qualité de titulaire de la carte de paiement.

La validation par le Client de la communication de son numéro de carte bancaire, prévue au titre du paiement de l'acompte pour la commande effectuée sur le Site, vaut acceptation du paiement de l'intégralité du prix correspondant à sa commande. En cas de paiement, incomplet ou inexistant, pour quelque raison que ce soit, et de services non réglés dans le délai prévu, COMPAGNIE FRANÇAISE DE CROISIÈRES sera recevable à considérer que le Client a annulé sa commande et les frais d'annulation indiqués ci-dessous seront alors appliqués.

Le solde du montant de la croisière devra être impérativement réglé 60 jours avant la date de départ. Si nous ne réceptionnons pas les montants dus en totalité à la date indiquée sur la facture, nous nous réservons le droit de considérer la réservation comme annulée du fait du Client et les frais d'annulation indiqués ci-dessous seront alors appliqués.

Pour toute réservation à moins de 60 jours du départ, la totalité de la commande est due au moment de la réservation.

Les pourboires au personnel de bord ne sont pas obligatoires et sont laissés à l'appréciation du Client. Ils reflètent sa satisfaction du Client au regard du service apporté par nos membres

d'équipage au cours du voyage. Des enveloppes seront remises en cabine pour les voyageurs souhaitant récompenser les membres d'équipage pour leurs services et une urne sera mise à disposition à la réception à la fin du voyage.

## 3. RÉVISION DE PRIX

Le prix des prestations confirmées est sujet à des variations à la hausse ou à la baisse et se produisent uniquement en conséquence directe de (a) du coût du carburant ou de toutes autres sources d'énergie ; (b) des taxes et redevances imposées par des tiers et inhérentes à la vente de nos voyages, incluant notamment les taxes touristiques, les taxes d'embarquement et de débarquement dans les ports et/ou aéroports ; ou (c) des taux de change applicable à votre croisière.

Les variations de tarifs seront calculées en appliquant l'écart de coût qui impacte COMPAGNIE FRANÇAISE DE CROISIÈRES en raison de la variation des paramètres ci-dessus. Les tarifs peuvent augmenter ou baisser, et nous informerons le Client de manière claire et compréhensible et sur un support durable de toute variation en lui envoyant un calcul justifiant la variation, au moins 20 jours avant la date de l'embarquement. Si la hausse excède 8% du prix (hors primes d'assurance, frais de modification et/ou prestations additionnelles), le Client sera en outre informé de son choix entre la résolution du contrat avec remboursement sans frais au plus tard 14 jours après, ou l'acceptation de la hausse dans un délai raisonnable ainsi que des conséquences de son absence de réponse dans ledit délai. Dans le cas d'une diminution tarifaire en raison des facteurs ci-dessus, un remboursement proportionnel sera effectué, sur lequel nos frais administratifs seront déduits, pouvant ainsi réduire le montant du remboursement.

## 4. ANNULATION (RÉSOLUTION) PAR LE CLIENT

Le voyageur peut annuler son contrat à tout moment moyennant le paiement de frais d'annulation appropriés et justifiables. En cas d'annulation, le Client doit communiquer son annulation par un écrit permettant d'en accuser réception, adressé à COMPAGNIE FRANÇAISE DE CROISIÈRES. L'annulation du voyage sera prise en compte à réception de l'écrit. COMPAGNIE FRANÇAISE DE CROISIÈRES engage des frais pour l'annulation par le Client ; par conséquent les frais d'annulation indiqués dans le barème ci-dessous sont applicables (les frais d'annulation détaillés sont calculés sur la base du coût total payable par la ou les personnes annulant, à l'exclusion des primes d'assurance et des frais de modification qui ne sont pas remboursables en cas d'annulation par la ou les personnes auxquelles elles s'appliquent) :

<b>TARIFS PRIO</b>	
Quelle que soit la date d'annulation	100% du montant total
<b>TARIFS FLEX &amp; BROCHURE</b>	
<b>Date de réception de l’annulation</b>	<b>Frais d’annulation</b>
Plus de 90 jours avant la date de départ	50 € par personne (frais de dossier), sauf Grands Voyages & Tours du Monde (montant de l'acompte)
De 89 à 61 jours avant la date de départ	Montant de l'acompte
De 60 à 43 jours avant la date de départ	50% du montant total
De 42 à 15 jours avant la date de départ	75% du montant total
De 14 jours au jour du départ	100% du montant total

Aucun remboursement ne sera effectué pour les billets ou services réservés mais non utilisés, ni pour les primes d'assurance ou les frais de modification.

Certaines prestations sont non-modifiables après leur confirmation et toute modification peut entraîner des frais d'annulation pouvant aller jusqu'à 100% du prix, selon les détails communiqués dans l'offre et le contrat.

Avant le début de son voyage ou du séjour, le voyageur peut annuler son contrat si des circonstances exceptionnelles et inévitables surviennent au lieu de destination ou à proximité immédiate et ayant des conséquences importantes sur l'exécution du contrat ou sur le transport vers le lieu de destination. Le voyageur sera remboursé du prix versé dans un délai maximum de 14 jours mais ne pourra prétendre à un dédommagement supplémentaire.

**Agences détaillantes :** les agences informant COMPAGNIE FRANÇAISE DE CROISIÈRES de l'annulation par leur client

final sont soumises aux frais d'annulation ci-dessus dont elles doivent répercuter les termes à leurs propres clients, au titre de l'information pré-contractuelle.

## 5. MODIFICATION PAR LE CLIENT

Les demandes de modification sont laissées à notre seule et entière discrétion.

Lorsque nous pouvons répondre favorablement à une demande de modification sur une réservation confirmée, des frais de 50 € par personne et par modification seront appliqués à plus de 61 jours avant le départ. Ces frais seront de 25% du montant total de la croisière si la demande de modification est faite 60 jours ou moins avant le départ. Tout changement tarifaire applicable ou frais additionnels engagés par COMPAGNIE FRANÇAISE DE CROISIÈRES seront également appliqués. Tout changement peut ne pas être approuvé et être considéré comme étant une annulation générant des frais mentionnés ci-dessus §4. La modification sera alors traitée comme une nouvelle réservation. Au même titre, tout transfert de réservation d'une croisière à une autre pourra être considéré comme une annulation et une nouvelle réservation.

## 6. ANNULATION (RÉSOLUTION) PAR COMPAGNIE FRANÇAISE DE CROISIÈRES

**6.1. Résolution du contrat**

COMPAGNIE FRANÇAISE DE CROISIÈRES peut résoudre le contrat avant le voyage moyennant une éventuelle pénalité supplémentaire au moins égale à la pénalité que le voyageur aurait dû supporter si l'annulation était intervenue de son fait.

**6.2. Circonstances exceptionnelles et inévitables**
COMPAGNIE FRANÇAISE DE CROISIÈRES informera le Client dans les meilleurs délais si elle est empêchée d'exécuter le contrat en raison de circonstances exceptionnelles et inévitables et le remboursera sans frais ni pénalités avant le début du voyage et au plus tard dans les 14 jours après la résolution du contrat.

**6.3. Nombre de participants**

Certaines de nos croisières sont soumises à un nombre minimum de participants pour pouvoir être réalisées. Si le nombre minimum de participants n'est pas atteint, COMPAGNIE FRANÇAISE DE CROISIÈRES aura la possibilité d'annuler le contrat avec remboursement sans frais sous 14 jours au plus tard, dans les délais suivants :
- 20 jours avant le début du voyage pour les voyages de plus de 6 jours
- sept jours à avant le début du voyage pour les voyages de 2 à 6 jours
- 48h avant le début du voyage pour les voyages de 2 jours maximum

## 7. MODIFICATION PAR COMPAGNIE FRANÇAISE DE CROISIÈRES

**7.1** Lorsque, avant le départ, COMPAGNIE FRANÇAISE DE CROISIÈRES est contrainte de modifier le voyage, elle en avertira le voyageur de manière claire, compréhensible et apparente sur un support durable dans les meilleurs délais. Si la modification porte sur un **des éléments essentiels du contrat** le voyageur, sans préjuger des recours en réparation des dommages subis, peut dans les meilleurs délais après en avoir été averti :
- Soit refuser la modification
- Soit accepter de participer au voyage modifié. Un avenant sera alors présenté à sa signature précisant les modifications apportées et la modification de prix que celles-ci entraînent.

Certaines modifications (itinéraires, escales, horaires, remplacement d'une cabine par une autre de catégorie identique ou supérieure, d'un navire par un autre de caractéristiques analogues etc.) peuvent être imposées par des raisons opérationnelles, des circonstances exceptionnelles et inévitables et/ou pour raisons liées à la sécurité des clients et/ou sur injonction d'une autorité administrative et peuvent être considérées comme mineures. Le Client en sera également averti de manière compréhensible, claire et apparente sur un support durable.

Si COMPAGNIE FRANÇAISE DE CROISIÈRES n'est pas en mesure de réaliser une part importante de l'itinéraire après le départ, COMPAGNIE FRANÇAISE DE CROISIÈRES essaiera de proposer une alternative de qualité supérieure ou équivalente aux prestations initialement réservées. Dans le cas où cette alternative serait de qualité moindre à celle

réservée à l'origine, une réduction tarifaire serait alors appliquée. Lorsque le contrat incluait le transport de retour, COMPAGNIE FRANÇAISE DE CROISIÈRES fournira au voyageur un transport équivalent jusqu'à son lieu de départ sans retard ni coût supplémentaire. Le voyageur pourra refuser les alternatives proposées uniquement si elles ne sont pas comparables aux prestations prévues au contrat ou si la réduction proposée est insuffisante.

**7.2 Modification de la catégorie ou du numéro de cabine par la compagnie maritime**

Pour des raisons techniques ou opérationnelles, COMPAGNIE FRANÇAISE DE CROISIÈRES a la faculté d'attribuer au passager une cabine autre que celle fixée ou choisie à la réservation. Dans cette hypothèse, la nouvelle cabine doit être attribuée au minimum dans la même catégorie mais pourra être située sur un pont inférieur par rapport à la catégorie de cabine réservée initialement. Ce changement n'est pas considéré comme un motif valable d'annulation de la part du client, ni comme une modification d'un élément essentiel du contrat.

## 8. CESSIION DU CONTRAT

Conformément à l'article R. 211-6-8° du Code du Tourisme, le client peut céder son contrat à un cessionnaire. Le(s) cédant(s) doit impérativement informer COMPAGNIE FRANÇAISE DE CROISIÈRES de la cession du contrat par tout moyen permettant d'en accuser au plus tard 7 jours avant le début du voyage en indiquant précisément le(s) nom(s) prénom(s) et adresse du (des) cessionnaire(s) et des participants au voyage et en justifiant que ceux-ci remplissent les mêmes conditions que lui pour effectuer le voyage ou le séjour. Le cédant et le cessionnaire seront ensemble tenus au paiement du prix ou du solde du voyage ainsi que des frais y afférent.

## 9. APTITUDE AU VOYAGE

**9.1. Enfants & mineurs**

Pour des raisons de sécurité, COMPAGNIE FRANÇAISE DE CROISIÈRES n'accepte pas les enfants en bas âge. Un âge minimum peut être requis pour certaines croisières. Les mineurs de moins de 18 ans ne sont pas autorisés à voyager seuls à bord. Ils doivent être accompagnés par un parent ou d'un adulte de plus de 25 ans dont ils doivent partager la cabine et qui assume toutes les responsabilités à leur égard. Si cet adulte n'est pas un parent ou un tuteur légal, il devra présenter une autorisation parentale à l'enregistrement.

**9.2. Condition des voyageurs et PHMR**

Les clients doivent s'assurer qu'ils sont médicalement et physiquement capables d'effectuer une croisière sans mettre en danger leur vie ou celle des autres passagers. Toute maladie nécessitant un traitement ou une surveillance médicale doit être signalée par écrit au moment de la demande de réservation, ou bien, si cette maladie survient après la réservation, avant la date d'embarquement. Aucune réservation ne pourra être acceptée et assurée pour des passagers dont les conditions physiques ou psychiques sont susceptibles de rendre leur participation à la croisière impossible ou dangereuse pour eux-mêmes ou pour les autres passagers, ou qui nécessitent des modalités de soins et d'assistance impossibles à assurer à bord. COMPAGNIE FRANÇAISE DE CROISIÈRES peut exiger un certificat médical d'aptitude à voyager pour les personnes de plus 75 ans, et ce jusqu'à la date de départ. COMPAGNIE FRANÇAISE DE CROISIÈRES vous informera avant la conclusion du contrat si le navire choisi convient généralement aux personnes à mobilité réduite, conformément à l'article R. 211-4-h.

Au moment de la réservation et au plus tard 48h avant le départ, les voyageurs ou l'agence détaillante devront indiquer d'éventuels problèmes de santé, de mobilité réduite ou de handicap qui nécessitent une assistance médicale ou des aménagements spécifiques. Un questionnaire médical, sous pli confidentiel, devra alors être rempli par le médecin traitant. COMPAGNIE FRANÇAISE DE CROISIÈRES indiquera au voyageur si le voyage est adéquat par rapport à ses besoins spécifiques, conformément à l'article R.211-4-h du Code du Tourisme.

De manière générale, nos navires sont adaptés aux personnes à mobilité réduite notamment en fauteuil roulant non-pliant. Nous recommandons toutefois au client d’interroger notre service en cas de demande spécifique. Veuillez noter que le débarquement par chaloupe lorsque le navire est ancré « sur rade » peut parfois être impossible en fonction des conditions météorologiques. La personne à mobilité réduite doit être impérativement accompagnée d'une personne valide.

Nos navires n’étant pas équipés pour l’assistance pendant la grossesse et l’accouchement, les femmes enceintes de plus de 24 semaines où atteignant cette période pendant le

voyage, ne peuvent pas être acceptées à bord. Dans tous les cas, un certificat médical confirmant le bon déroulement de la grossesse et l’absence de contre-indication au voyage devra être présenté.

COMPAGNIE FRANÇAISE DE CROISIÈRES se réserve le droit de refuser l’embarquement à toute personne n’ayant pas communiqué ces informations au plus tard 48h avant la date de départ ou si elle juge que les personnes concernées ne sont pas aptes à voyager à la date de départ, pour leur propre sécurité ou leur santé et la sécurité des autres passagers et membres d’équipage.

## 10. RESPONSABILITÉ DE COMPAGNIE FRANÇAISE DE CROISIÈRES

COMPAGNIE FRANÇAISE DE CROISIÈRES est responsable de plein droit à l’égard du voyageur de la bonne exécution des obligations résultant du contrat, que ces obligations soient à exécuter par elle-même ou par d’autres prestataires de services, sans préjuger de son droit de recours contre ceux-ci. Toutefois, COMPAGNIE FRANÇAISE DE CROISIÈRES peut s’exonérer de tout ou partie de sa responsabilité en apportant la preuve que le dommage est imputable soit au voyageur, soit à un tiers étranger à la fourniture des prestations prévues au contrat et revêt un caractère imprévisible ou inévitable, soit à des circonstances exceptionnelles et inévitables\*.

En cas de mise en jeu de sa responsabilité de plein droit du fait de ses prestataires ou sens de l’article précité, les limites de dédommagement résultant de conventions internationales selon l’article L. 211-17-IV du Code du Tourisme trouveront à s’appliquer ; à défaut et sauf préjudice corporels ou dommage intentionnels ou causés par négligence, les dommages-intérêts seront limités par le contrat à trois fois le prix total du voyage ou du séjour.

En vertu de l’article L. 211-17-1 du Code précité, les réclama-tions au titre de la responsabilité de l’organisateur ou du détaillant se prescrivent par deux ans.

La responsabilité de COMPAGNIE FRANÇAISE DE CROISIÈRES ne pourra être mise en jeu pour toute non-conformité de prestations achetées à l’initiative du voyageur et hors contrat de voyage.

*\* Circonstances exceptionnelles et inévitables*

Il s’agit de situations échappant au contrôle de COMPAGNIE FRANÇAISE DE CROISIÈRES ou du voyageur et dont les conséquences n’auraient pu être évitées même si la partie qui l’invoque avait pu prendre toutes les mesures raisonnables, et qui empêchent soit le voyageur, soit COMPAGNIE FRANÇAISE DE CROISIÈRES ou les prestataires de services impliqués dans la réalisation du voyage, d’exécuter tout ou partie des obligations prévues au contrat.

Exemples : guerre, insurrection, attentats, émeute et prohibition quelconque édictée par les Autorités gouvernementales ou publiques, événements climatiques et catastrophes naturelles tels que cyclone, éruption volcanique, tremblement de terre, tsunami, tornade, nuage, vent de sable, risques sanitaires et politiques du pays d’accueil.

Lorsque le retour du voyageur est rendu impossible par des circonstances exceptionnelles et inévitables, COMPAGNIE FRANÇAISE DE CROISIÈRES prendra à sa charge les frais d’hébergement nécessaire pendant le temps d’attente et pour une durée maximale de trois nuitées. Aucune limitation de durée n’est applicable aux femmes enceintes, personnes à mobilité réduite, enfants non-accompagnés et personnes nécessitant une assistance médicale spécifique qui ont dûment prévenu COMPAGNIE FRANÇAISE DE CROISIÈRES de leurs besoins au moins 48h avant le début du voyage.

COMPAGNIE FRANÇAISE DE CROISIÈRES accordera au voyageur une réduction appropriée du prix de son contrat en cas de non-conformité ou de mauvaise exécution des prestations relevant de sa responsabilité. Le terme « compensation » ou indemnisation implique que COMPAGNIE FRANÇAISE DE CROISIÈRES pourra être amenée à verser à destination du voyageur des dommages-intérêts appropriés en réparation de tout dommage causé par une non-conformité prouvée, sous réserve des limitations et exclusions de la section B de cet article.

### 10.1. Nos responsabilités varient en fonction des prestations réservées

**Forfaits :**

Conformément à l’article L. 211-16 du Code du Tourisme, si nous ne parvenons pas à organiser ou à exécuter le forfait conformément au contrat, nous remédierons à tout défaut de conformité qui en résulte. Si cela est impossible ou entraîne des coûts disproportionnés (compte-tenu de l’ampleur du défaut de conformité et de la valeur des prestations concernées), nous proposerons une indemnité sous réserve de l’article 10.2 ci-dessous. Il appartient au voyageur de prouver la

non-conformité invoquée et d’en informer notre responsable du service clientèle à bord via la réception sous peine de remettre en question son droit à indemnisation et que vous nous accordiez un délai raisonnable pour y remédier.

**Autres prestations :**

Sauf indication contraire au contrat, COMPAGNIE FRANÇAISE DE CROISIÈRES ne peut être tenue pour responsable en cas de manquement dans la réalisation effective de services assurés par un prestataire extérieur au contrat.

### 10.2. Limites ou exclusions de responsabilité

Nous ne pourrions être tenus pour responsable, accorder une réduction tarifaire ou verser une indemnité pour tout manquement de conformité, blessure, maladie, perte, dommage, dépense, frais et tout autre réclamation de quelque nature que ce soit s’il résulte de :

- L’acte (des actes) et/ou de l’omission (des omissions) de la (des) personne(s) affecté(e)s) ;  
- De l’acte (des actes) et/ou de l’omission (des omissions) d’un tiers non lié à la réalisation des prestations et qui étaient imprévisibles ou inévitables ; ou  
- Les circonstances inévitables et extraordinaires décrites plus haut.  
- Pour les services ou installations qui ne font pas partie du contrat ou qui ne sont pas fournis par COMPAGNIE FRANÇAISE DE CROISIÈRES. Par exemple, une excursion réservée par un opérateur indépendant ou tout service ou installation que votre hôtel et/ou un autre prestataire vous aurait confirmé.

### Valeurs et effets personnels

COMPAGNIE FRANÇAISE DE CROISIÈRES déconseille d’emporter avec vous les objets de valeur tels que bijoux, montres de valeur, ordinateurs portables etc. ou de les laisser sans surveillance. COMPAGNIE FRANÇAISE DE CROISIÈRES ne pourra être tenue pour responsable des pertes ou des valeurs non déposées dans les coffres mis à la disposition de voyageurs dans les cabines et/ou à la réception du navire. En cas de vol, la responsabilité de COMPAGNIE FRANÇAISE DE CROISIÈRES sera limitée conformément aux règles du Code civil.

## 11. CIRCONSTANCES EXCEPTIONNELLES ET INÉVITABLES

Il s’agit de situations échappant au contrôle de COMPAGNIE FRANÇAISE DE CROISIÈRES ou du voyageur et dont les conséquences n’auraient pu être évitées même si la partie qui l’invoque avait pu prendre toutes les mesures raisonnables, et qui empêche soit le voyageur, soit COMPAGNIE FRANÇAISE DE CROISIÈRES ou les prestataires de services impliqués dans la réalisation du voyage, d’exécuter tout ou partie des obligations prévues au contrat.

Exemples : une guerre, une menace de guerre, un conflit civil, une activité terroriste et ses conséquences ou la menace d’une telle activité, une émeute, guerre, insurrection, attentats, émeute et prohibition quelconque édictée par les Autorités gouvernementales ou publiques du pays d’accueil ou d’escale, l’acte de tout gouvernement ou autre autorité nationale ou locale, y compris les autorités portuaires ou fluviales, un conflit industriel, un mouvement de grève, la fermeture d’une écluse, une catastrophe nucléaire, un incendie, une catastrophe chimique ou biologique et des événements climatiques et catastrophes naturelles tels que cyclone, éruption volcanique, tremblement de terre, tsunami, tornade, nuage, vent de sable, risques sanitaires et politiques l’état de la mer, des glaces et des rivières et tous les événements similaires hors de notre contrôle. Les conseils du ministère des Affaires étrangères pour éviter ou quitter un pays particulier peuvent constituer des circonstances inévitables et extraordinaires, consultables sur : https://www.diplomatie.gouv.fr/conseils-aux-voyageurs/

Avant le début du voyage, COMPAGNIE FRANÇAISE DE CROISIÈRES peut informer le voyageur et dans les meilleurs délais de la résolution (annulation) du contrat en raison de circonstances exceptionnelles et inévitables et procédera au remboursement du voyage sans indemnités, dans un délai maximum de 14 jours.

Avant le début de son voyage ou du séjour, le voyageur peut annuler son contrat si des circonstances exceptionnelles et inévitables surviennent au lieu de destination ou à proximité immédiate et ayant des conséquences importantes sur l’exécution du contrat ou sur le transport vers le lieu de destination. Le voyageur sera remboursé du prix versé dans un délai maximum de 14 jours mais ne pourra prétendre à un dédommagement supplémentaire.

Lorsque le retour du voyageur est rendu impossible par des circonstances exceptionnelles et inévitables, COMPAGNIE FRANÇAISE DE CROISIÈRES prendra à sa charge les frais d’hébergement nécessaire pendant le temps d’attente et pour une durée maximale de trois nuitées. Aucune limitation de durée n’est applicable aux femmes enceintes, personnes à mobilité

réduite, enfants non-accompagnés et personnes nécessitant une assistance médicale spécifique qui ont dûment prévenu COMPAGNIE FRANÇAISE DE CROISIÈRES de leurs besoins au moins 48h avant le début du voyage.

#### 12. COMPORTEMENT

Si, à notre avis ou à celui de toute autre personne en charge de l’autorité, votre comportement ou celui d’un membre de votre groupe cause ou est susceptible de causer de la détresse, un danger ou un désagrément à l’un ou plusieurs de nos autres voyageurs ou à un tiers ou des dommages à la propriété, ou de causer un retard ou une altération de l’itinéraire, nous nous réservons le droit de résoudre votre contrat.

#### 13. ASSURANCES SPÉCIFIQUES

Aucune assurance spécifique – annulation ou assistance-rapatriement - n’est incluse dans nos prestations. COMPAGNIE FRANÇAISE DE CROISIÈRES conseille vivement au voyageur de souscrire une assurance voyage appropriée. COMPAGNIE FRANÇAISE DE CROISIÈRES propose une assurance optionnelle dont les informations de couverture, les inclusions et les exclusions, sont disponibles sur demande auprès de COMPAGNIE FRANÇAISE DE CROISIÈRES ou en ligne sur notre site www.cfc-croisieres.fr

Le livret complet des conditions générales et particulières des contrats d’assurance proposés est consultable sur demande auprès de nos conseillers.

Ce contrat comporte des limitations de garanties, des exclusions, des franchises et des obligations en cas de sinistre qu’il appartient au voyageur de lire attentivement. Il appartient au voyageur lors d’un sinistre de contacter personnellement l’assureur afin de déclencher les garanties de l’assurance.

En cas d’annulation, la prime d’assurance, les frais d’inscription, les frais de visas ne sont remboursables ni par COMPAGNIE FRANÇAISE DE CROISIÈRES ni par l’assureur. Si vous justifiez d’une garantie antérieure pour les risques couverts par l’assurance souscrite, vous avez la possibilité de renoncer sans frais à cette/ces assurance(s) auprès de l’assureur dans un délai de 14 jours à compter de sa conclusion et tant qu’aucune garantie n’a été mise en œuvre.

## 14. INFORMATIONS SUR LES CONDITIONS DE FRANCHISEMENT DES FRONTIÈRES

### 14.1 Formalités administratives et sanitaires

Quels que soient la destination de la croisière et les pays visités, vous devez vérifier que chacun des voyageurs (y compris les enfants et bébés) est en possession d’un passeport électronique ou biométrique avec puce intégrée et photo numérique, valable au moins 6 mois après la date de retour du voyage ainsi que tout autre(s) document(s) (visa, autorisation ESTA, livret de famille, autorisation de sortie du territoire, etc.) nécessaires et conformes aux exigences requises pour transiter et/ou entrer dans le(s) pays du voyage et/ou de transit.

La carte nationale d’identité seule n’est pas acceptée comme justificatif d’identité même pour des croisières en Europe faisant escale exclusivement dans les pays de la Communauté Européenne.

Le voyageur devra également justifier de fonds suffisants (carte bancaire internationale). COMPAGNIE FRANÇAISE DE CROISIÈRES délivre les informations requises dans l’offre préalable pour tous les ressortissants de nationalité française. Il appartient à chaque voyageur de vérifier que ses documents requis en vue de l’accomplissement du voyage, sont en conformité avec les informations fournies par COMPAGNIE FRANÇAISE DE CROISIÈRES, étant précisé qu’il incombe à la personne qui a conclu le contrat de voyage de relayer les informations relatives aux formalités à chacun des voyageurs inscrits au voyage. COMPAGNIE FRANÇAISE DE CROISIÈRES ne pourra, en aucun cas, être tenue pour responsable des conséquences de l’inobservation par chaque voyageur des formalités requises. Un voyageur qui ne pourrait participer au voyage faute de présenter les documents requis, mentionnés sur l’offre préalable et le contrat de vente, ne pourrait prétendre à aucun remboursement ni indemnité. Les ressortissants étrangers sont invités à se rapprocher de leur autorité consulaire.

Pour les formalités et informations du/des pays du voyage, COMPAGNIE FRANÇAISE DE CROISIÈRES vous conseille de consulter les fiches des pays visités durant votre voyage,

disponibles sur le site du Ministère de l’Europe et des affaires étrangères (MEAE)   www.diplomatie.gouv.fr, rubrique “Conseils aux Voyageurs/Conseils par pays”. COMPAGNIE FRANÇAISE DE CROISIÈRES attire l’attention sur le fait que les informations peuvent évoluer jusqu’à la date du départ et conseille aux voyageurs de les consulter régulièrement. www.diplomatie.gouv.fr/fr/conseils-aux-voyageurs

COMPAGNIE FRANÇAISE DE CROISIÈRES délivre les informations sanitaires disponibles au moment de la conclusion du contrat. Il est recommandé de consulter régulièrement les informations diffusées par les autorités compétentes sur les risques sanitaires du/des pays de votre voyage et à suivre les recommandations et mesures sanitaires pour lutter contre ces risques accessibles sur les sites solidarites-sante.gouv.fr (Ministère français des Solidarités et de la Santé) ou www.who.int/fr (Organisation Mondiale de la Santé).

### 14.2 Informations passagers

Pour l’organisation de votre voyage, nous vous informons que certains pays et/ou prestataires (notamment autorités douanières, compagnies aériennes et maritimes…) requièrent la transmission de certaines de vos données personnelles à l’effet de remplir des formulaires et/ou respecter des consignes relatives à leur système de réservation et/ou de contrôle.

À cet effet, nous sommes dans l’obligation de communiquer à ces prestataires, et pour chaque voyageur (y compris enfants et bébés) les données suivantes : nom, prénom(s), sexe, date de naissance, nationalité, adresse postale tels qu’ils figurent sur le passeport que vous utiliserez pour votre voyage et pour compléter les autorisations de transit ou d’entrée (visa, etc.) ainsi qu’un contact courriel et téléphone.

ATTENTION : vous devrez communiquer les mêmes informations ci-dessus (nom, prénom(s), date de naissance et sexe) à l’identique pour remplir tous autres formulaires requis pour l’accomplissement de votre voyage. A défaut de respecter cette procédure, vous vous exposez à un refus d’entrée sur le territoire de transit ou de destination.

### 15. RÉCLAMATIONS

Si au cours de votre séjour à bord vous rencontrez une difficulté, nous vous invitons à le signaler immédiatement à notre responsable via la réception.

Il peut arriver que le problème ne puisse être réglé à bord. Dans ce cas, nous vous invitons à faire un courrier de réclamation le plus tôt possible après votre débarquement, par écrit à : COMPAGNIE FRANÇAISE DE CROISIÈRES Service Relations Clientèle – 90 RUE DE ROME 13002 MARSEILLE. Cette réclamation doit s’effectuer par lettre recommandée avec accusé de réception.

À défaut de réponse ou de réponse satisfaisante dans un délai de 60 jours, le voyageur peut saisir gratuitement le Médiateur du Tourisme et du Voyage, MTV - BP 80 303 - 75 823 Paris Cedex 17. Vous trouverez également toutes les modalités de saisine sur le site internet : www.mtv.travel

## 16. PROTECTION DES DONNÉES PERSONNELLES

Nous vous invitons à prendre connaissance de notre Charte de protection des données personnelles sur notre site www.cfc-croisieres.fr

### 17. CRÉDITS PHOTOS

Adobe Photos, Getty Images, iStock, by AndyHumbert, Cédric Rivoire-Perrochat, Compagnie Française de Croisières.

Illustration couverture : Caroline Lhote

Mise en page : Emmanuelle Valin

Imprimé en France – Scoreprint – RCS Nanterre B 422 153 049 N° de TVA FR 96422153049 - tél : +33 6 07 83 74 50

Cette 2<sup>e</sup> édition (mai 2023) annule et remplace toute édition précédente.



# Carnet de bord

LA FRANCE EST UNIQUE, CFC CROISIERES... AUSSI !

## JUIN 2023 À MARS 2024

Code	Date	Nuits	Départ	Arrivée	Croisière	Destination
R2315-B	29/06/2023	10	Le Havre	Le Havre	Highlands Ecosais	Île Britanniques
R2316	09/07/2023	14	Le Havre	Le Havre	Soleil de Minuit & Cap Nord	Norvège
R2317	23/07/2023	14	Le Havre	Le Havre	Terre de Geysers & de Feu	Islande
R2318	06/08/2023	14	Le Havre	Le Havre	Pays des Trolls	Norvège du Sud
R2319	20/08/2023	14	Le Havre	Le Havre	Les Joyaux de la Couronne	Îles Britanniques
R2320	03/09/2023	11	Le Havre	Marseille	Saveurs Ibériques	Portugal & Espagne
R2321	14/09/2023	3	Marseille	Marseille	Fêtes Corses & Sardes	Corse & Sardaigne
R2322	17/09/2023	16	Marseille	Marseille	De Byzance aux Météores	Grèce & Turquie
R2323	03/10/2023	4	Marseille	Marseille	Fiesta España	Espagne
R2324	07/10/2023	14	Marseille	Marseille	Terres d'Histoire	Algérie, Malte, Tunisie
R2325	21/10/2023	14	Marseille	Marseille	Odyssée Homérique	Îles Grecques
R2326	04/11/2023	7	Marseille	Marseille	Rois & Empereurs	Corse, Sardaigne
R2327	11/11/2023	14	Marseille	Marseille	Splendeurs de l'Adriatique	Adriatique
R2328	25/11/2023	14	Marseille	Marseille	Saveurs de l'Atlantique	Îles Canaries & Maroc
R2329	09/12/2023	14	Marseille	Marseille	A la Croisée des Civilisations	Israël & Egypte
R2330	23/12/2023	15	Marseille	Marseille	Couleurs de l'Atlantique	Îles Canaries
R2401-B	07/01/2024	21	Marseille	Marseille	Égypte, Israël, Suez et Jordanie	<b>NOUVEL ITINÉRAIRE EXCLUSIF</b>
R2401-C	28/01/2024	32	Marseille	Le Havre	Cap-Vert & Afrique	<b>NOUVEL ITINÉRAIRE EXCLUSIF</b>
R2402	29/02/2024	15	Le Havre	Le Havre	Aurores Boréales	Norvège
R2403	15/03/2024	15	Le Havre	Le Havre	Aurores Boréales	Norvège
R2404	30/03/2024		Le Havre	--		

## AVANT-PROGRAMME DE MARS 2024 À JANVIER 2025

Code	Date	Nuits	Départ	Arrivée	Croisière	Destination
R2404	30/03/2024	8	Le Havre	Le Havre	Irlande & Îles Britanniques	Îles Britanniques
R2405	07/04/2024	9	Le Havre	Le Havre	Trésors des Îles Britanniques	Îles Britanniques
R2406	16/04/2024	12	Le Havre	Le Havre	Fiesta Sévillane	Côte Ibérique
R2407	28/04/2024	10	Le Havre	Le Havre	Highlands & Îles du Nord	Îles Britanniques
R2408	08/05/2024	4	Le Havre	Le Havre	Îles de la Manche	Îles Britanniques
R2409	12/05/2024	10	Le Havre	Le Havre	Fjords de Norvège	Norvège
R2410	22/05/2024	11	Le Havre	Le Havre	Rythmes & Légendes Celtes	Irlande
R2411	02/06/2024	10	Le Havre	Le Havre	Highlands & Îles du Nord	Îles Britanniques
R2412	12/06/2024	4	Le Havre	Le Havre	Îles de la Manche	Îles Britanniques
R2413	16/06/2024	14	Le Havre	Le Havre	Soleil de Minuit, Cap Nord	Norvège
R2414	30/06/2024	14	Le Havre	Le Havre	Joyaux de la Couronne	Îles Britanniques
R2415	14/07/2024	14	Le Havre	Le Havre	Terre de Feu et de Geysers	Islande
R2416	28/07/2024	14	Le Havre	Le Havre	Soleil de Minuit, Cap Nord	Norvège
R2417	11/08/2024	6	Le Havre	Le Havre	Irlande & Îles Britanniques	Îles Britanniques
R2418	17/08/2024	10	Le Havre	Le Havre	Trésors des Îles Britanniques	Îles Britanniques
R2419	27/08/2024	5	Le Havre	Bordeaux	Un week-end d'Évasion	Côte Atlantique
R2420	01/09/2024	14	Bordeaux	Bordeaux	Madère & Côte Portugaise	Îles de l'Atlantique
R2421	15/09/2024	10	Bordeaux	Marseille	Saveurs Ibériques	Méditerranée
R2422	25/09/2024	3	Marseille	Marseille	Fêtes Corses & Sardes	Méditerranée
R2423	28/09/2024	7	Marseille	Marseille	Rois & Empereurs	Méditerranée
R2424	05/10/2024	14	Marseille	Marseille	Terres d'Histoire	Algérie & Méd.
R2425	20/10/2024	14	Marseille	Marseille	Odyssée Homérique	Îles Grecques
R2426	03/11/2024	8	Marseille	Marseille	Découverte Ibérique	Méditerranée
R2427	11/11/2024	11	Marseille	Marseille	Beautés d'Italie	Méditerranée
R2428	22/11/2024	10	Marseille	Marseille	Îles Grecques & Italie	Méditerranée
R2429	02/12/2024	10	Marseille	Marseille	Traditions de Méditerranée	Méditerranée
R2430	12/12/2024	10	Marseille	Marseille	Méditerranée & Gibraltar	Méditerranée
R2431	22/12/2024	10	Marseille	Marseille	Couleurs de l'Atlantique	Méditerranée
R2501	05/01/2025	95	Marseille	Le Havre	L'Afrique en Couleurs	Grand Voyage

[www.cfc-croisieres.fr](http://www.cfc-croisieres.fr)

Retrouvez-nous sur les réseaux sociaux



COMPAGNIE FRANÇAISE DE CROISIERES

Informations & Réservations